

FONDATION
GENÈVE GENEVA
PLACE FINANCIAL
FINANCIÈRE CENTER

ENQUÊTE
CONJONCTURELLE
RÉSULTATS
2024-2025



Remerciements

L'Enquête conjoncturelle de la Fondation Genève Place Financière a été réalisée selon une méthodologie identique à celle des années précédentes. En juin de chaque année, elle est envoyée aux Directeur.rice.s des banques, gestionnaires de fortune et autres intermédiaires financiers de la place financière genevoise. Les résultats présentés dans ce document reflètent leur analyse et leur perception. Ils peuvent être interprétés sur la durée, faisant de ce baromètre un outil intéressant pour juger de l'évolution de l'opinion des acteurs financiers sur la marche de leurs affaires et les perspectives pour la Place.

Au vu du nombre élevé de réponses reçues, nous considérons que l'enquête est représentative de l'ensemble des acteurs concernés.

Nous remercions vivement les établissements destinataires de cette enquête qui ont accepté d'y répondre.

Nous tenons à remercier également :

- l'Organisme de Surveillance des Instituts Financiers (OSIF)
- l'Organisme de Surveillance pour Intermédiaires Financiers & Trustees (SO-FIT)
- le Groupement Suisse des Conseils en Gestion Indépendants (GSCGI)
- The Alliance of Swiss Wealth Managers (ASWM)
- Le Groupement Patronal des Gérants de Patrimoine (GPGP)

qui nous ont permis de contacter leurs membres genevois pour les besoins de cette enquête.

Ces derniers regroupent les gestionnaires de fortune ainsi que d'autres intermédiaires financiers.



Edouard Cuendet
Directeur



Denis Pittet
Président

Octobre 2024

Sommaire

Description des établissements ayant répondu		Page
A	Activités principales à Genève	4
B	Origine de l'établissement	5
Evolution des résultats au 1^{er} semestre 2024 comparés au 1^{er} semestre 2023		
1	Évolution du produit d'exploitation	6
2	Évolution du bénéfice net	7
3a	Évolution des charges salariales (hors part variable)	8
3b	Évolution de la part variable	9
4	Évolution des frais généraux (hors charges salariales)	10
5	Évolution globale de l'effectif du personnel	11
6a	Évolution de l'effectif du service Front	12
6b	Évolution de l'effectif du service Corporate (direction, contrôle-risque, juridique, compliance, etc.)	13
6c	Évolution de l'effectif du service Opérations (hors informatique)	14
6d	Évolution de l'effectif du service Informatique	15
7	Évolution de l'activité principale de gestion de patrimoines privés	16
8	Impact des sanctions prises contre la Russie, en lien avec la guerre en Ukraine, sur la marche des affaires pour le premier semestre 2024	17
Questions spécifiques pour l'activité majeure de gestion de patrimoines privés et institutionnels		
9	Évolution des actifs sous gestion en CHF au 30.06.2024 par rapport au 31.12.2023	18
10	Raisons de l'évolution des actifs sous gestion en CHF au 30.06.2024 par rapport au 31.12.2023	19
11a	Gestion privée : évolution globale des apports nets de fonds au 30.06.2024 par rapport au 31.12.2023	20
11b	Gestion privée : provenance de la clientèle	21
11c	Gestion privée : variation des apports nets de fonds étrangers, en fonction des zones géographiques	22
12a	Gestion institutionnelle : évolution globale des apports nets de fonds au 30.06.2024 par rapport au 31.12.2023	24
12b	Gestion institutionnelle : provenance de la clientèle	25
13a	Si la Suisse ne devait pas obtenir un accès facilité aux marchés européens, serait-ce de nature à modifier de façon significative le modèle d'affaire ?	26
13b	Si oui, quels secteurs d'activité seraient alors particulièrement touchés ?	27
Prévisions pour l'ensemble de l'année 2024 par rapport à 2023		
14	Évolution probable du produit d'exploitation brut	28
15	Évolution probable du bénéfice net	29
16a	Évolution probable de la masse salariale (hors part variable)	30
16b	Évolution probable de la part variable	31
17	Évolution probable des frais généraux (sans les salaires)	32
18	Évolution probable de l'effectif	33
19	Prévision globale pour l'année 2024	34
20	Impact probable des sanctions prises contre la Russie, en lien avec la guerre en Ukraine, sur la marche des affaires pour 2024	35

Prévisions pour 2025

21	Prévision globale pour l'année 2025	36
22	Évolution probable du bénéfice net en 2025 par rapport à 2024	37
23	Évolution probable de l'effectif en 2025	38
24	Impact probable des sanctions prises contre la Russie, en lien avec la guerre en Ukraine, sur la marche des affaires durant l'année 2025	39

Conditions-cadres

25	Attrait de la place financière de Genève pour la clientèle en 2023	40
26	Attrait de la place financière de Genève par activité en 2023	41
27	En cas de transfert hors de Genève des activités de base, quelles seraient les places financières envisagées ?	42
28	Domaines d'actions à privilégier en priorité	43
29	Domaines à privilégier au niveau genevois	44
30	Domaines à privilégier au niveau fédéral	45
31	Autres domaines dans lesquels la Fondation Genève Place Financière doit axer ses efforts	46
32	Le secteur bancaire est conscient de sa responsabilité en matière de développement durable. Quels sont les aspects prioritaires pour réussir cette transition vers la durabilité ?	47
33	L'adoption de l'intelligence artificielle (IA) représente un changement significatif. Quels sont les aspects prioritaires pour réussir cette intégration ?	48

■ Description des établissements ayant répondu

A. Activités principales à Genève (plusieurs réponses possibles)

Banques

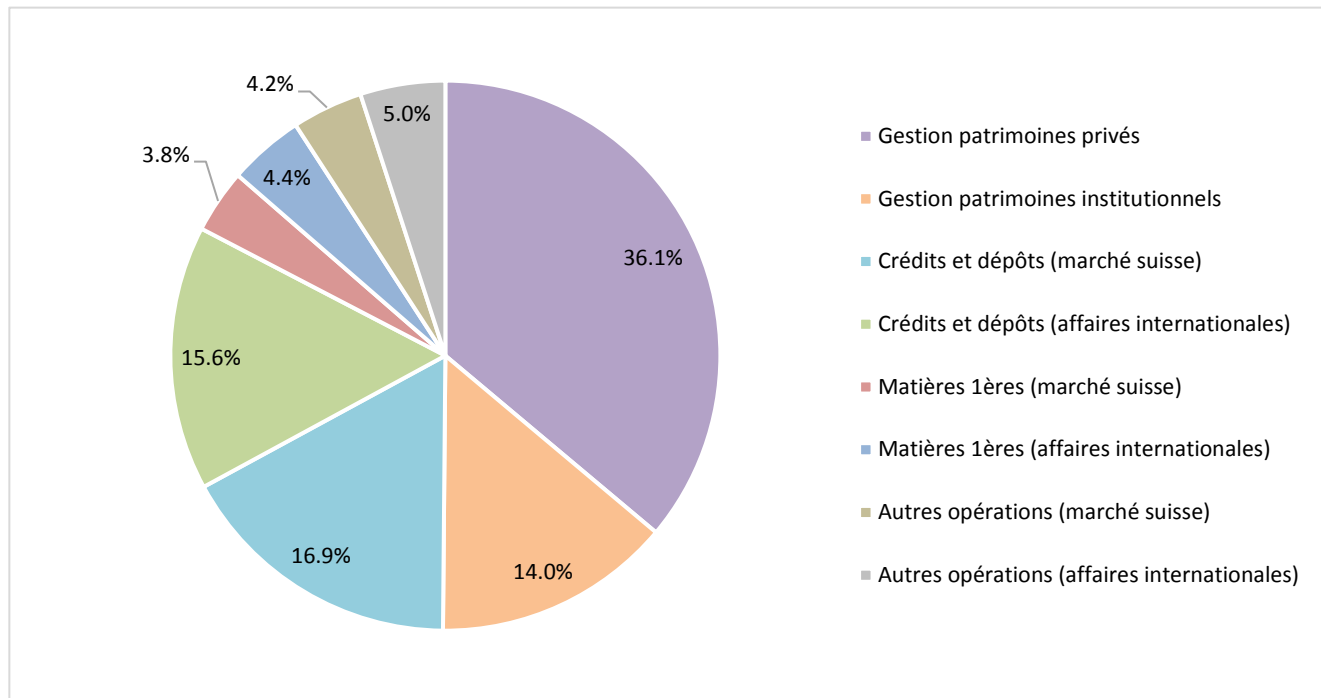

Gestionnaires de fortune et autres intermédiaires financiers

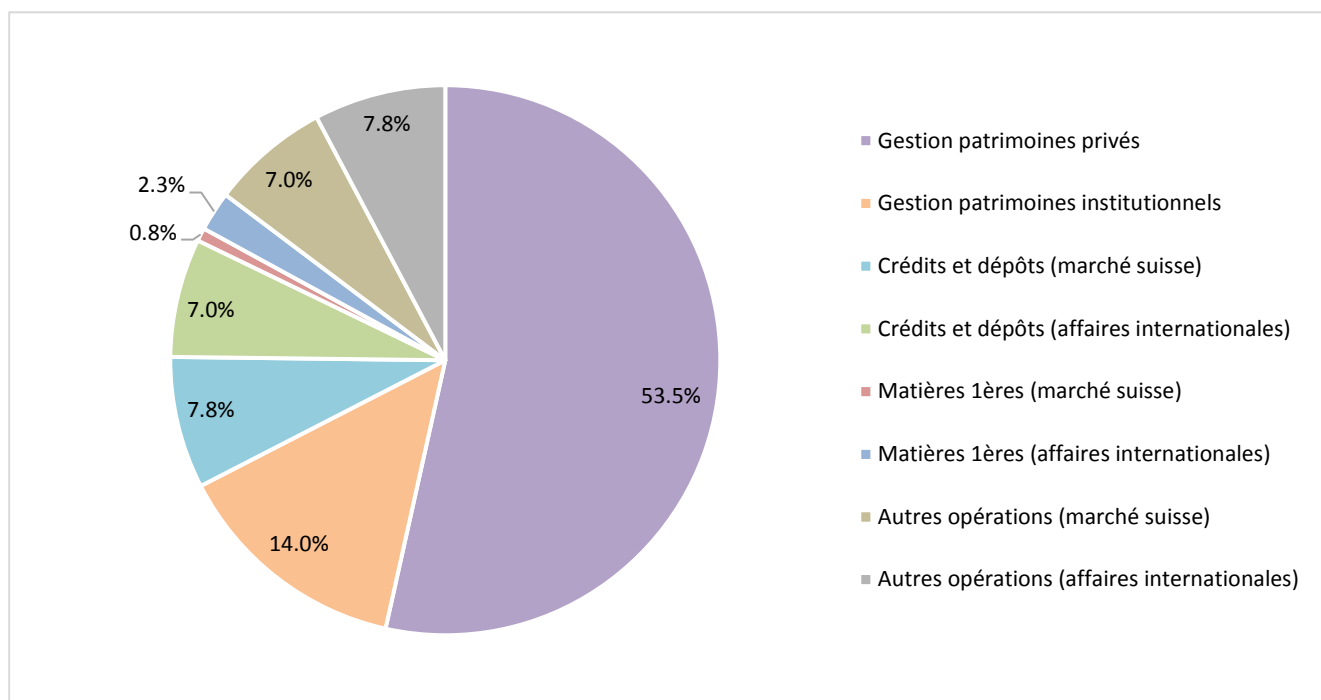

■ Description des établissements ayant répondu

B. Votre établissement est

Banques de 200 emplois et plus

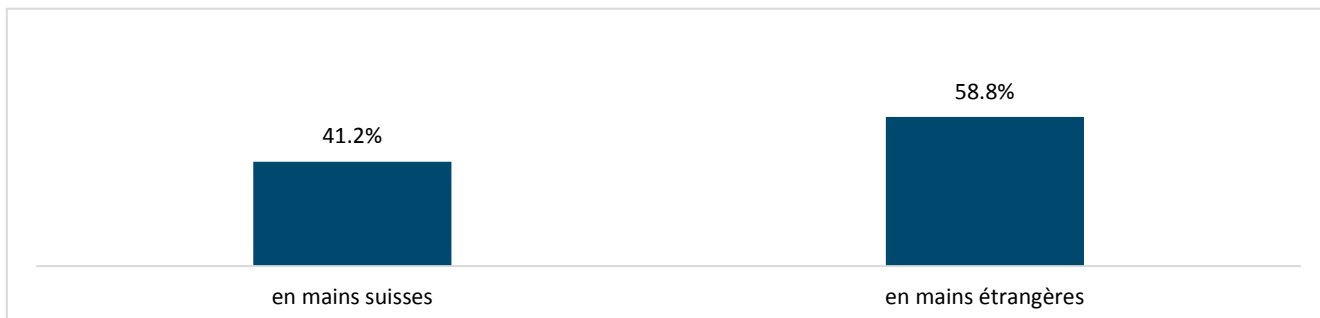

Banques de 50 à 199 emplois

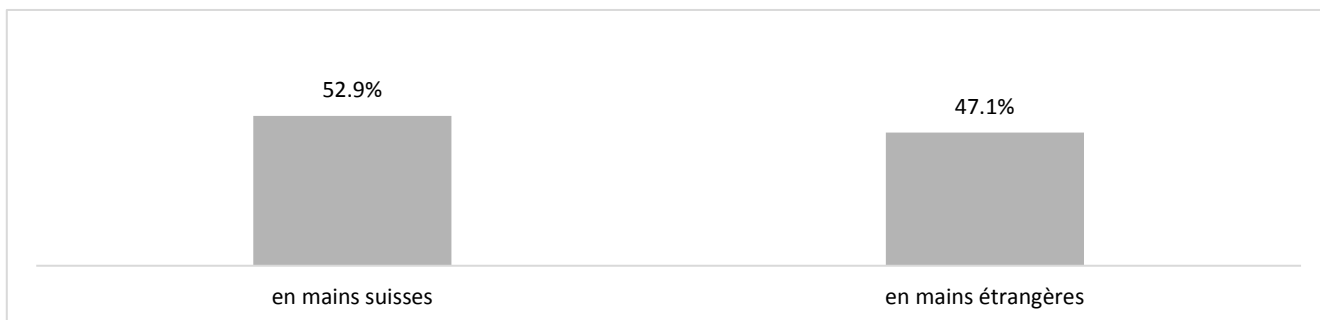

Banques de moins de 50 emplois

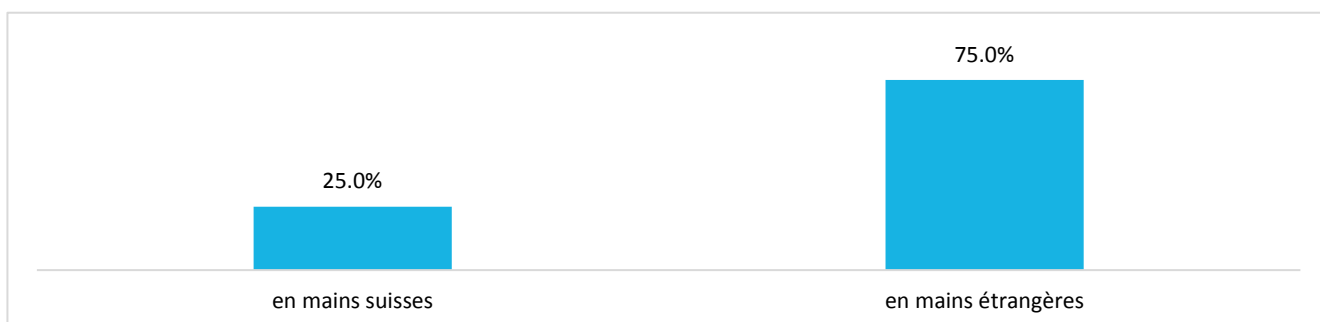

Gestionnaires de fortune et autres intermédiaires financiers

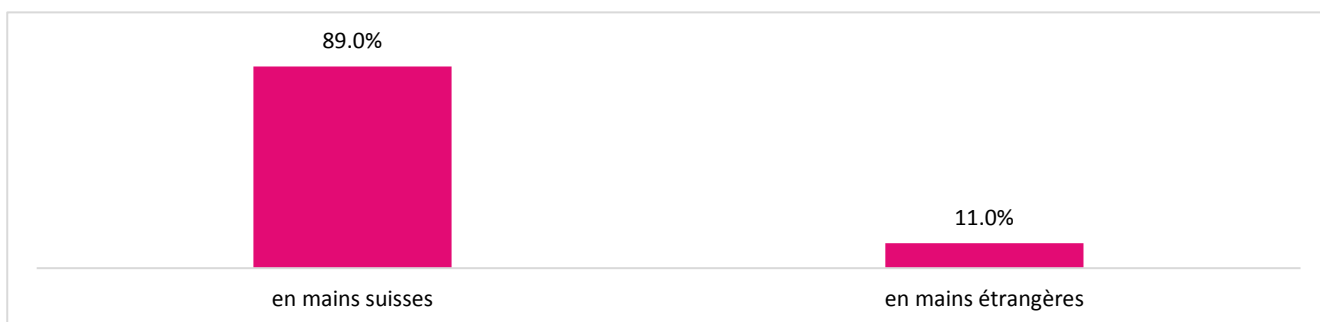

■ Évolution des résultats au 1^{er} semestre 2024 comparés au 1^{er} semestre 2023

1. Évolution du produit d'exploitation

Banques de 200 emplois et plus

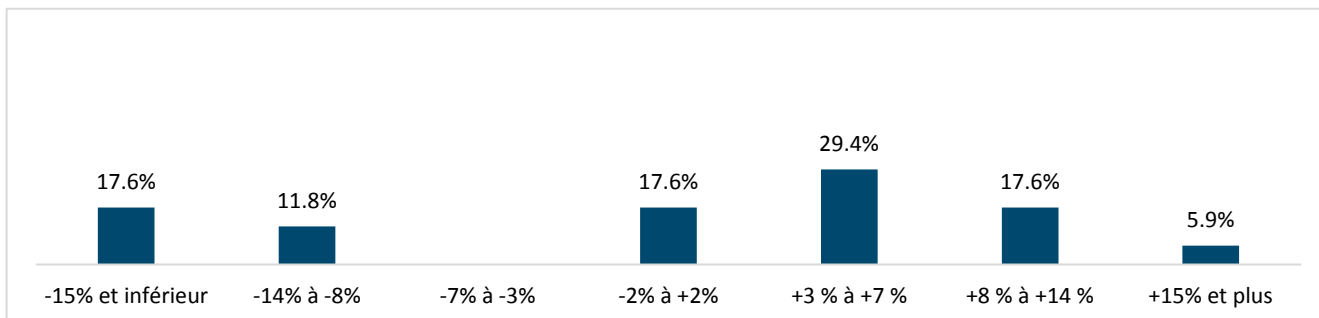

Banques de 50 à 199 emplois

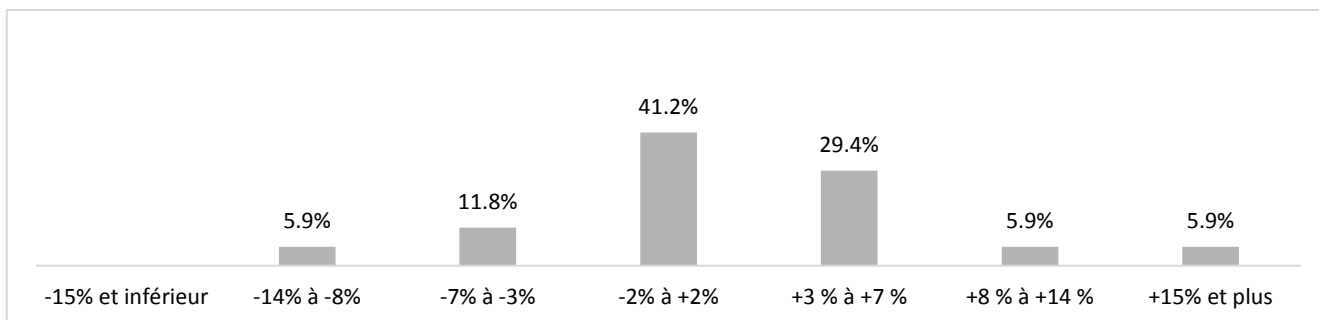

Banques de moins de 50 emplois

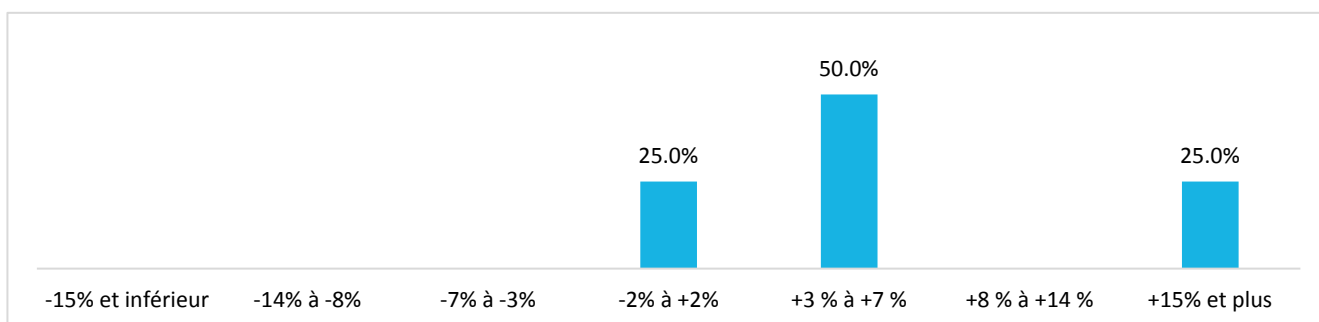

Gestionnaires de fortune et autres intermédiaires financiers

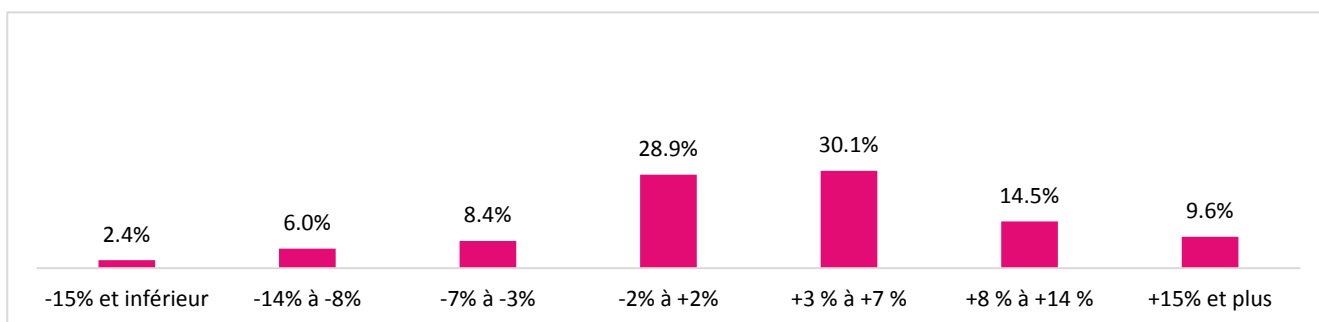

■ Évolution des résultats au 1^{er} semestre 2024 comparés au 1^{er} semestre 2023

2. Évolution du bénéfice net

Banques de 200 emplois et plus

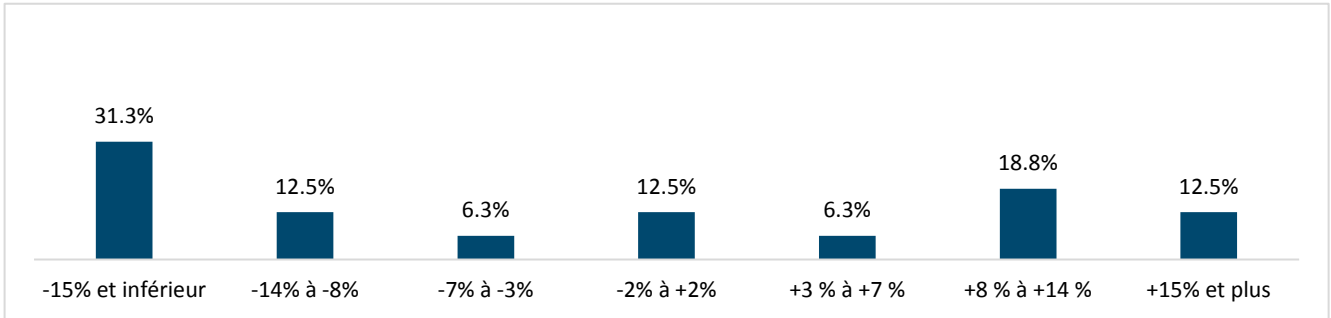

Banques de 50 à 199 emplois

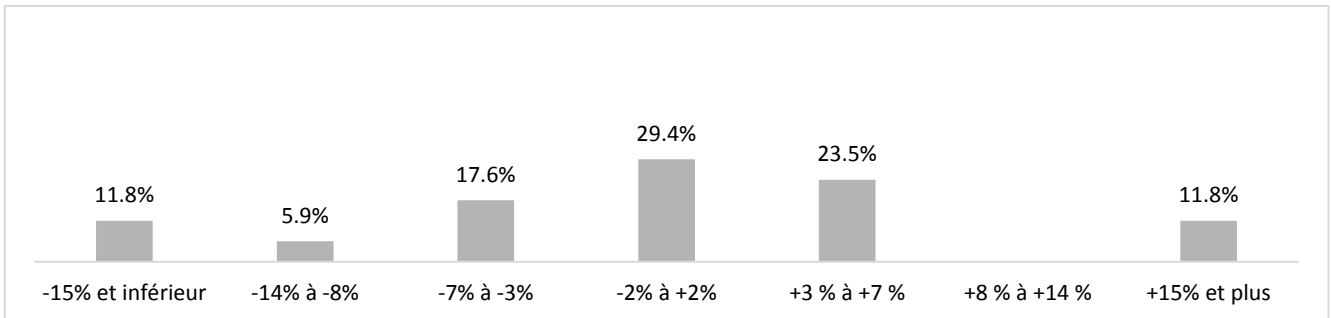

Banques de moins de 50 emplois

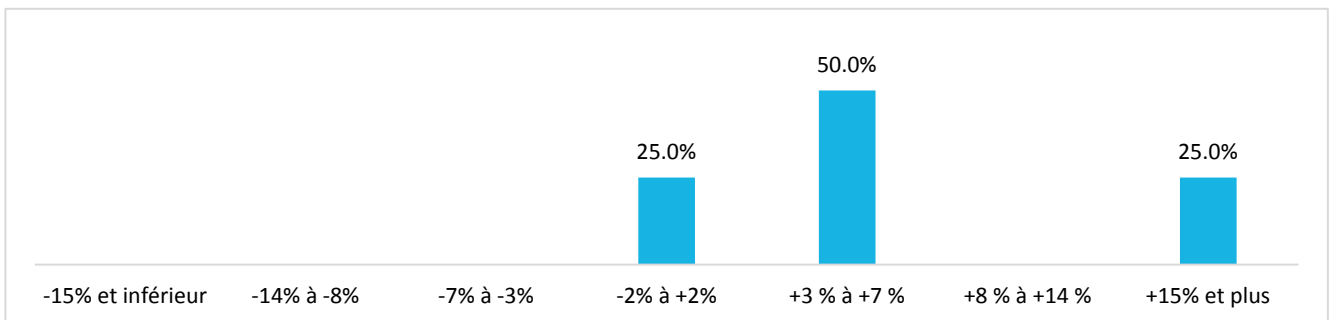

Gestionnaires de fortune et autres intermédiaires financiers

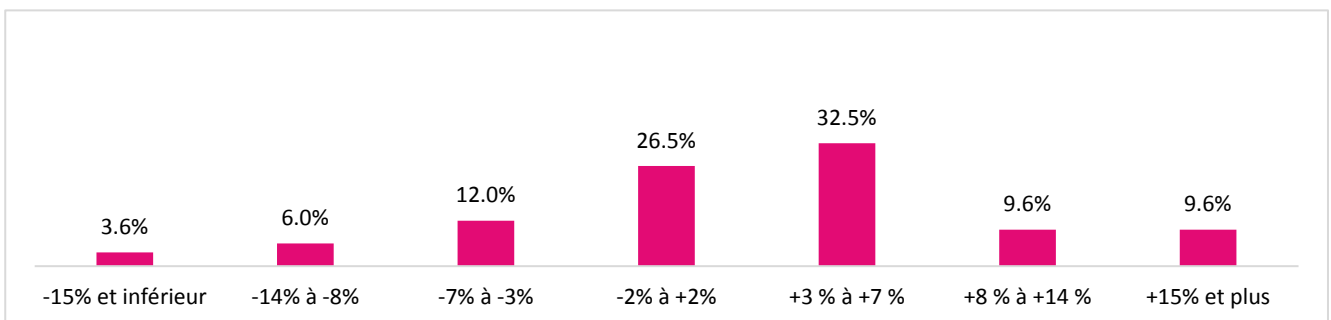

■ Évolution des résultats au 1^{er} semestre 2024 comparés au 1^{er} semestre 2023

3a. Évolution des charges salariales (hors part variable)

Banques de 200 emplois et plus

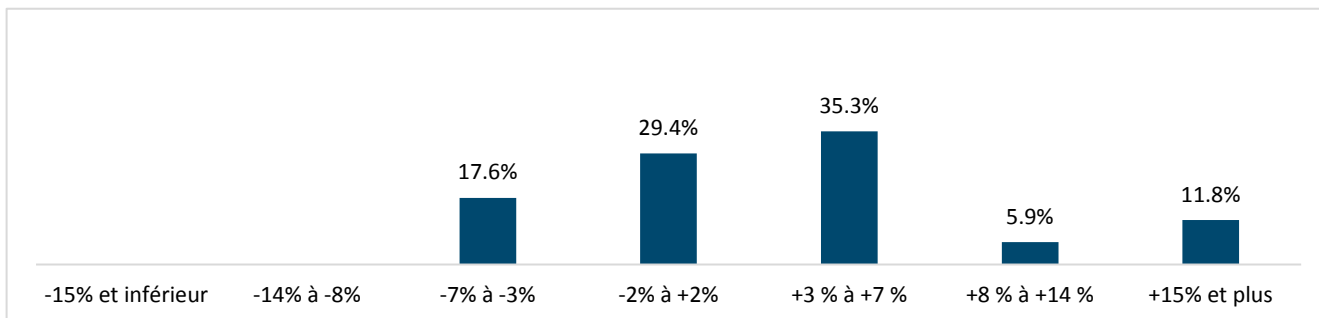

Banques de 50 à 199 emplois

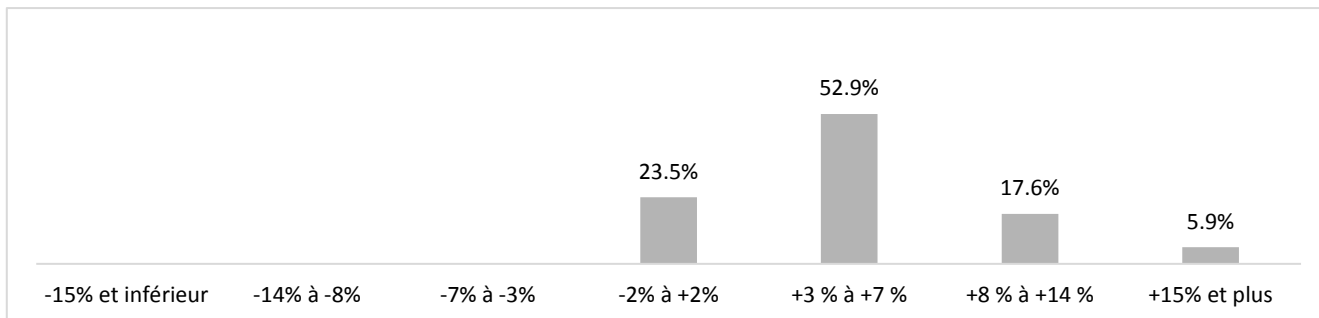

Banques de moins de 50 emplois

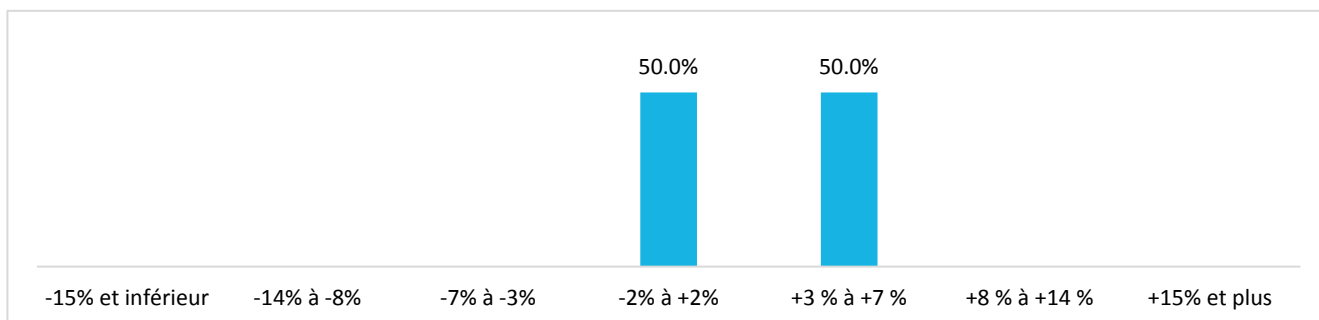

Gestionnaires de fortune et autres intermédiaires financiers

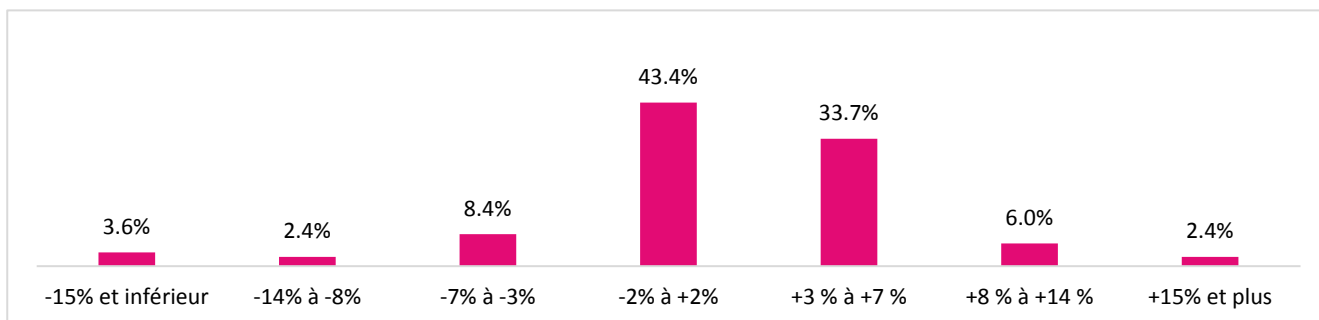

■ Évolution des résultats au 1^{er} semestre 2024 comparés au 1^{er} semestre 2023

3b. Évolution de la part variable

Banques de 200 emplois et plus

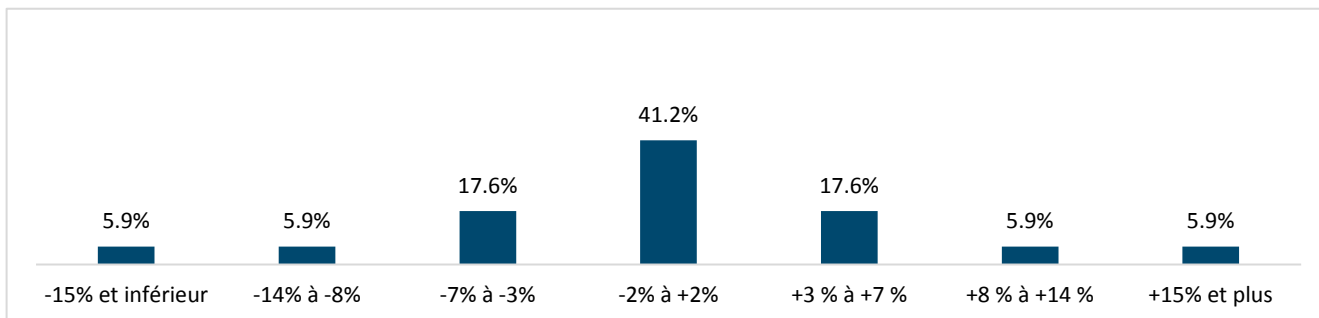

Banques de 50 à 199 emplois

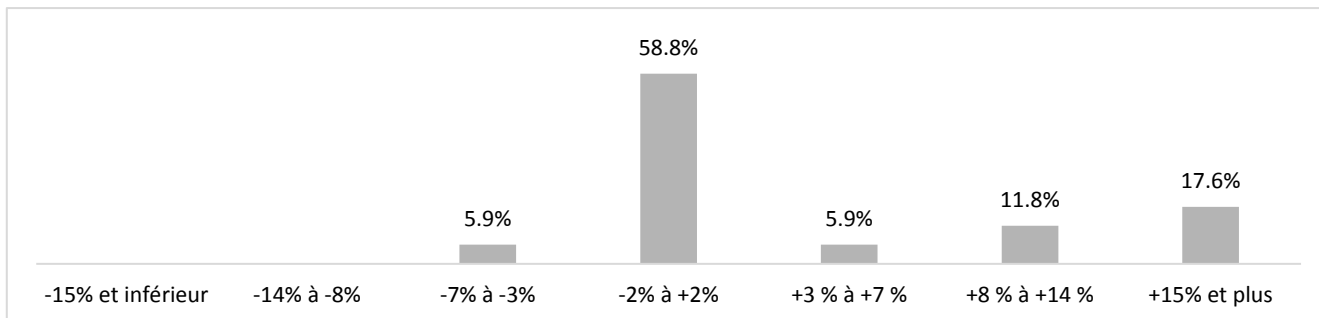

Banques de moins de 50 emplois

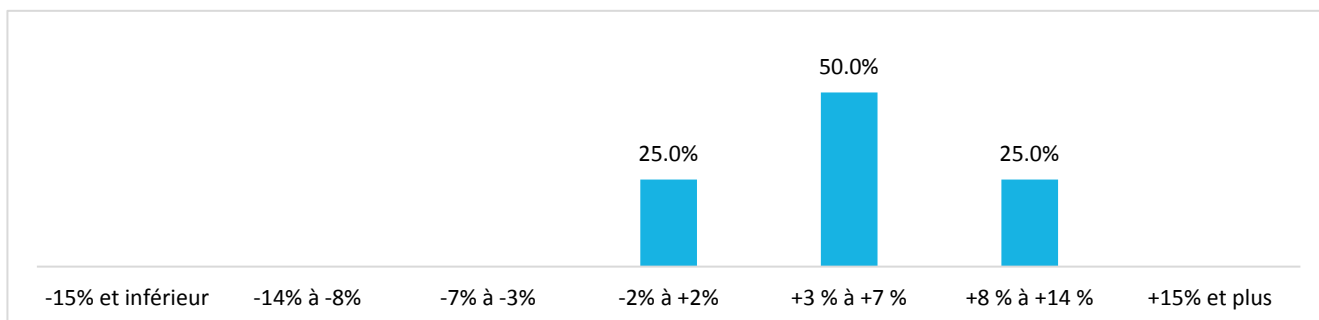

Gestionnaires de fortune et autres intermédiaires financiers

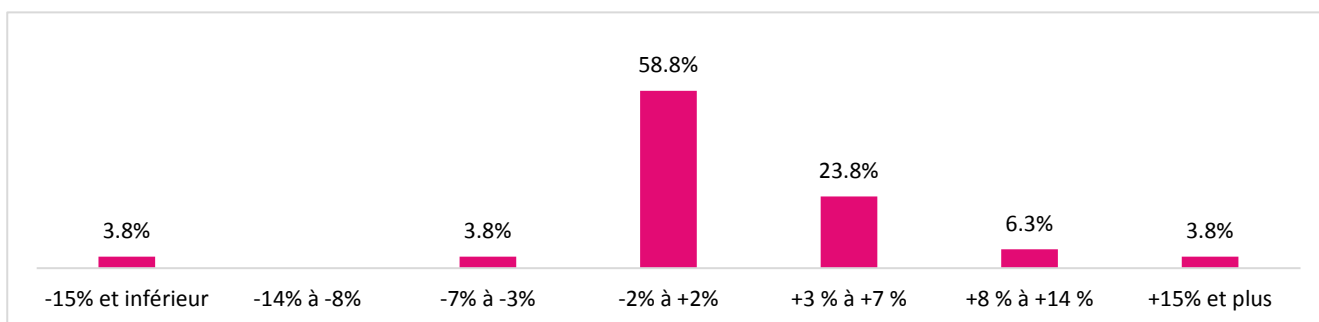

■ Évolution des résultats au 1^{er} semestre 2024 comparés au 1^{er} semestre 2023

4. Évolution des frais généraux (hors charges salariales)

Banques de 200 emplois et plus

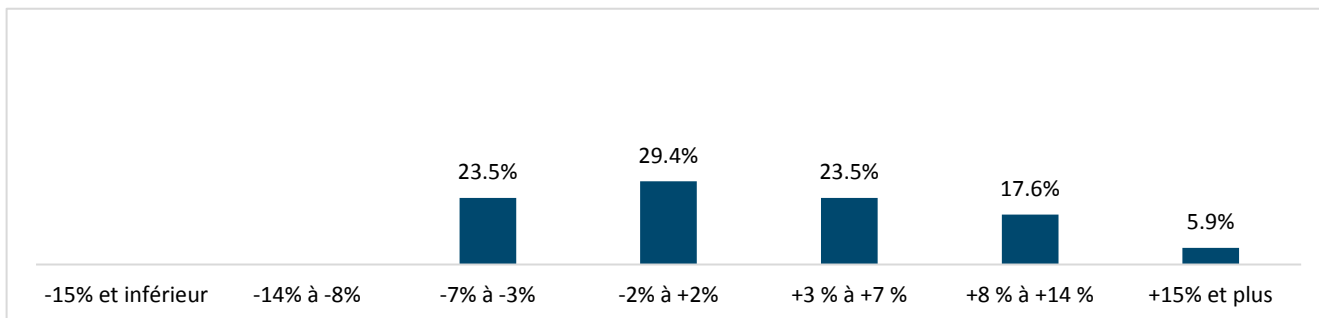

Banques de 50 à 199 emplois

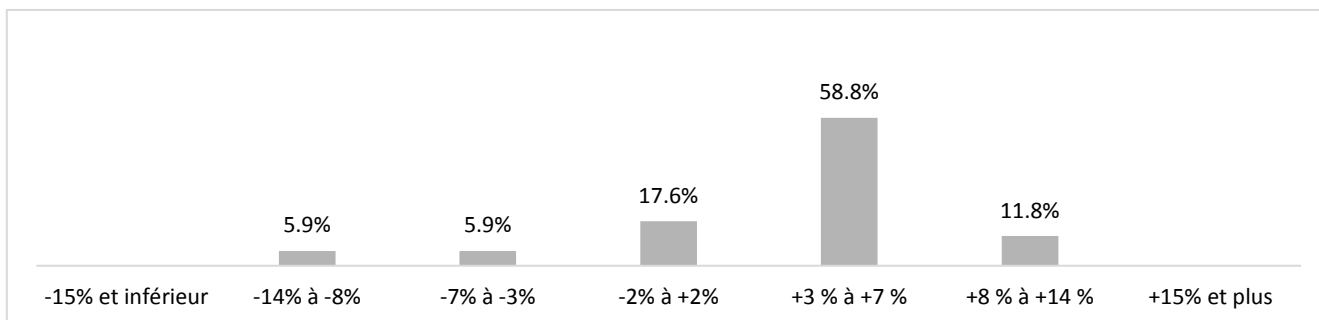

Banques de moins de 50 emplois

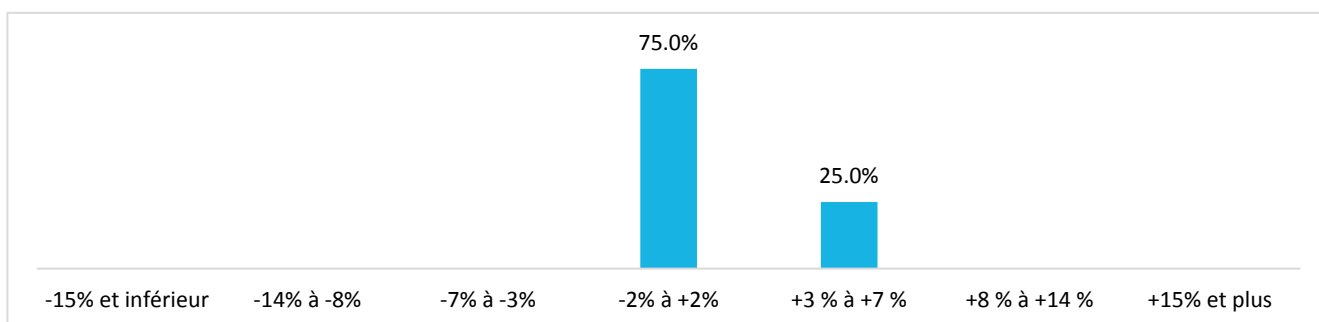

Gestionnaires de fortune et autres intermédiaires financiers

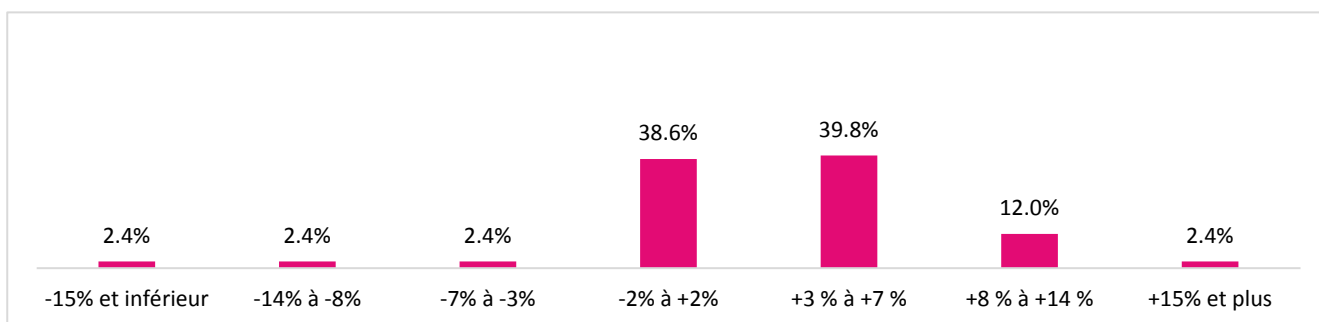

■ Évolution des résultats au 1^{er} semestre 2024 comparés au 1^{er} semestre 2023

5. Évolution globale de l'effectif du personnel

Banques de 200 emplois et plus

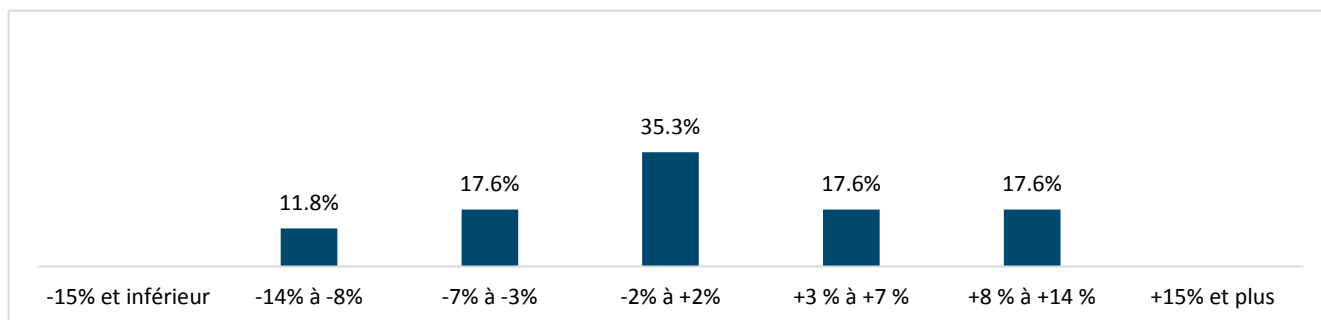

Banques de 50 à 199 emplois

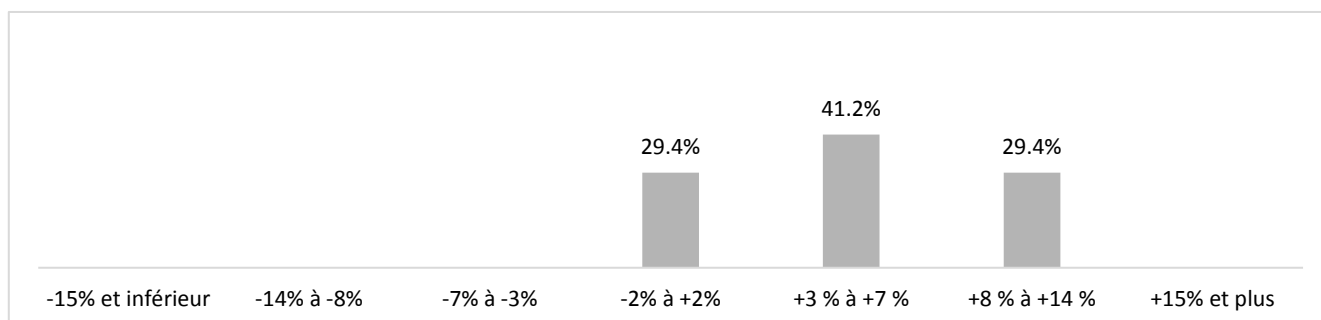

Banques de moins de 50 emplois

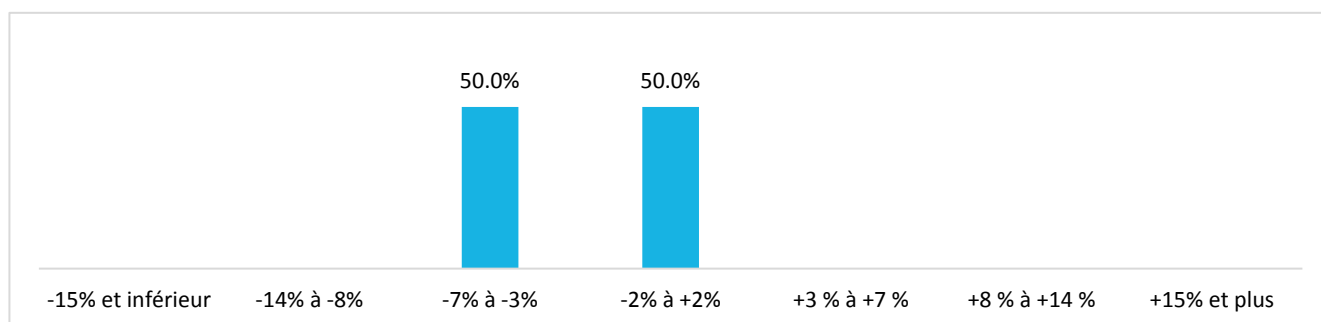

Gestionnaires de fortune et autres intermédiaires financiers

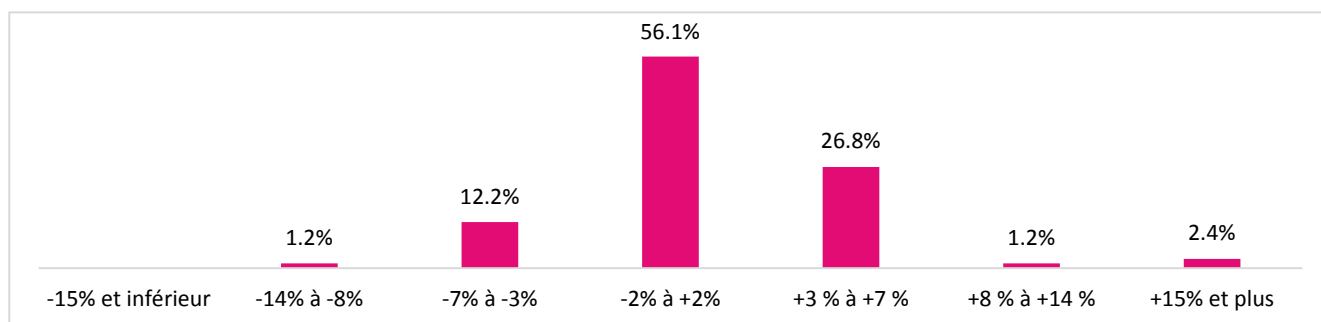

■ Évolution des résultats au 1^{er} semestre 2024 comparés au 1^{er} semestre 2023

6a. Le service Front a vu son effectif

Banques de 200 emplois et plus

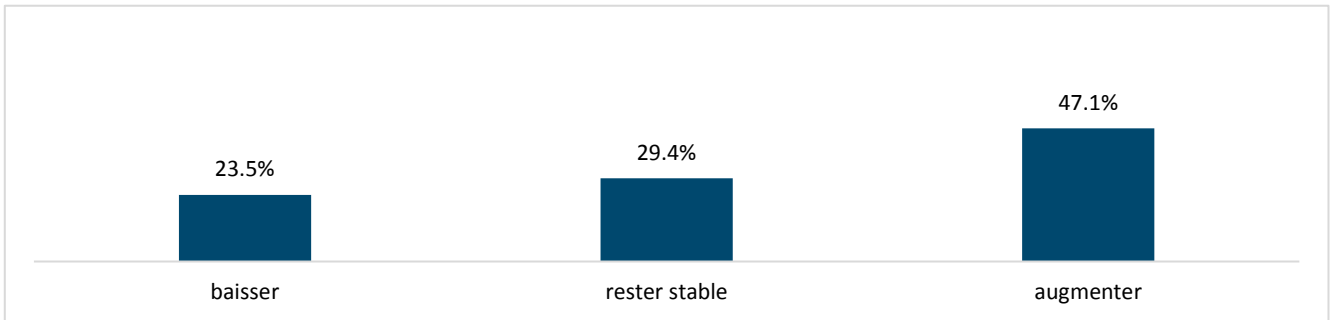

Banques de 50 à 199 emplois

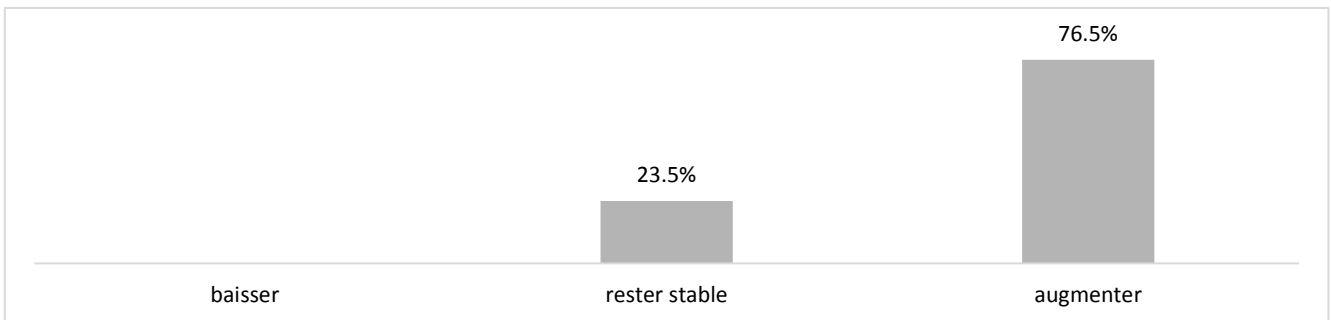

Banques de moins de 50 emplois

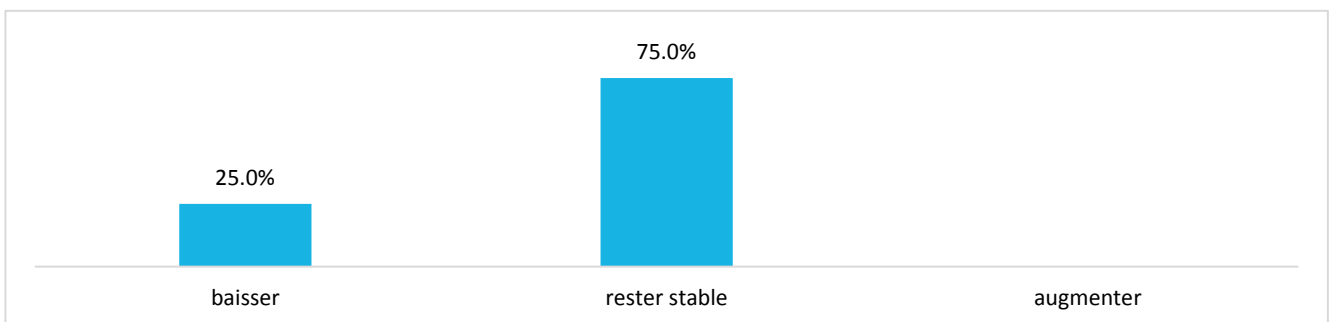

Gestionnaires de fortune et autres intermédiaires financiers

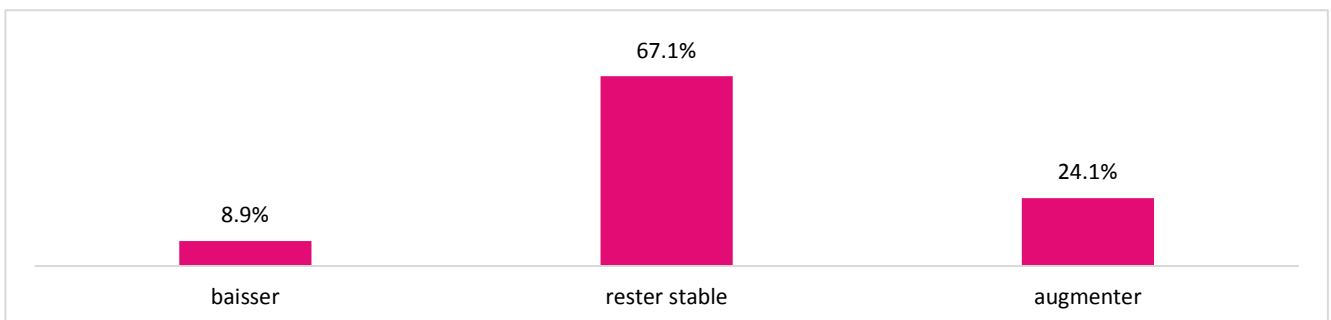

■ Évolution des résultats au 1^{er} semestre 2024 comparés au 1^{er} semestre 2023

6b. Le service Corporate (direction, contrôle-risque, juridique, compliance, etc.) a vu son effectif

Banques de 200 emplois et plus

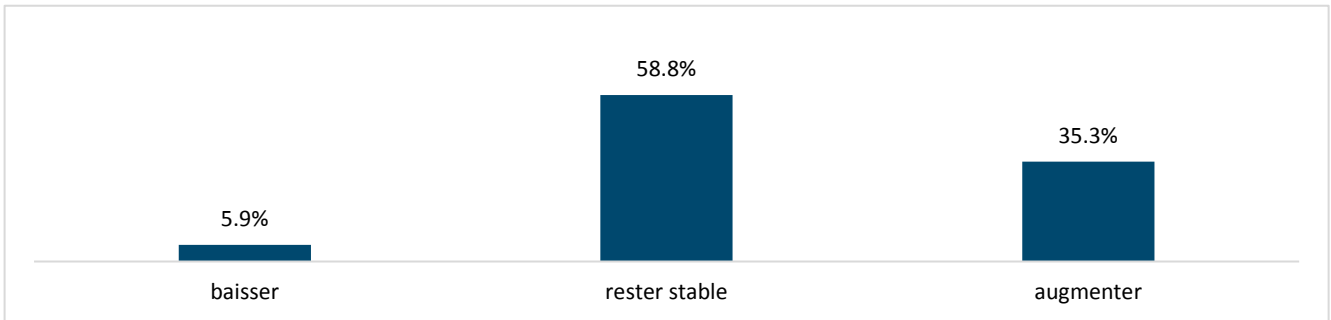

Banques de 50 à 199 emplois

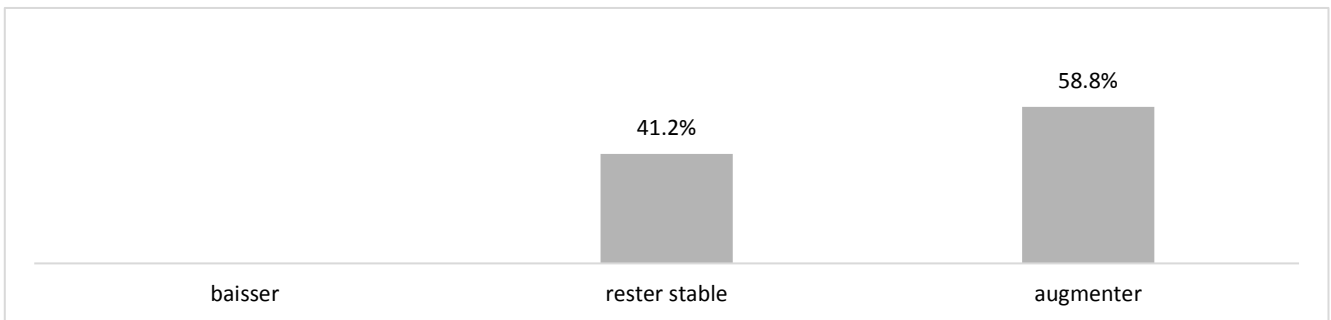

Banques de moins de 50 emplois

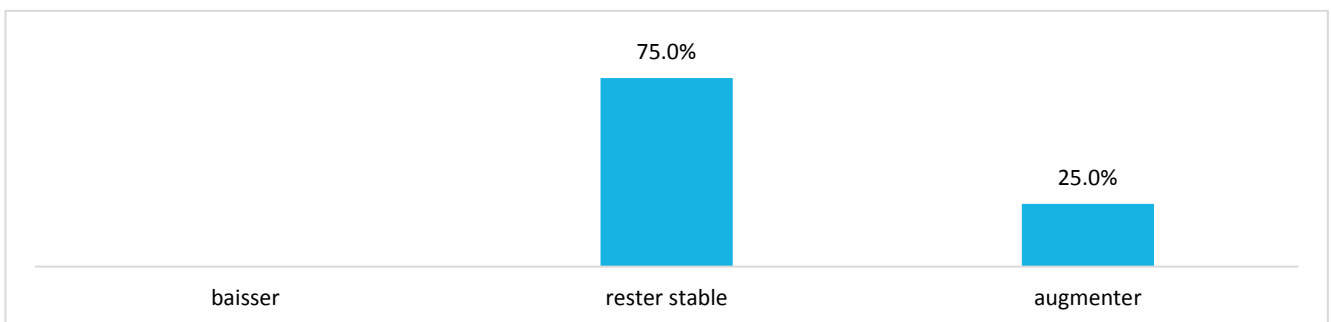

Gestionnaires de fortune et autres intermédiaires financiers

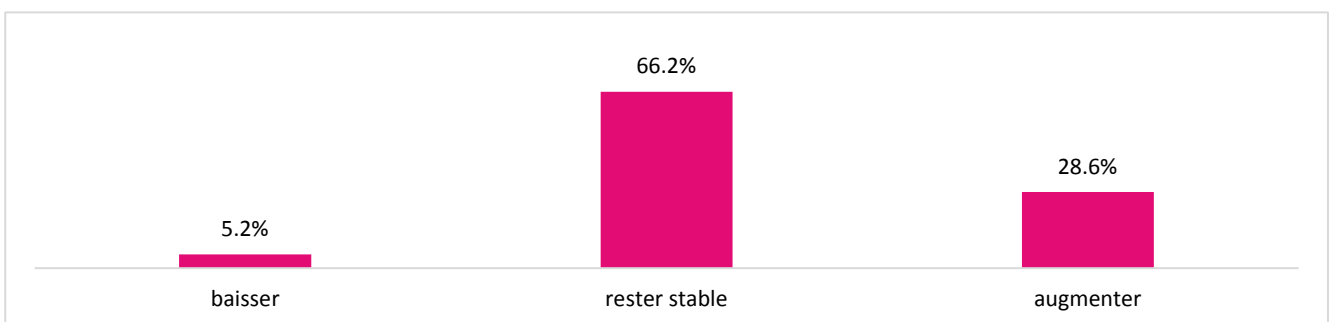

■ Évolution des résultats au 1^{er} semestre 2024 comparés au 1^{er} semestre 2023

6c. Le service des Opérations (hors informatique) a vu son effectif

Banques de 200 emplois et plus

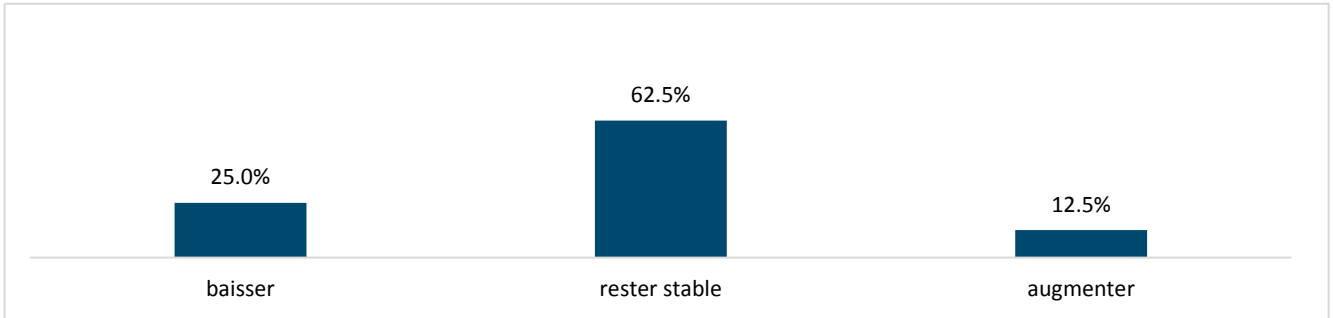

Banques de 50 à 199 emplois

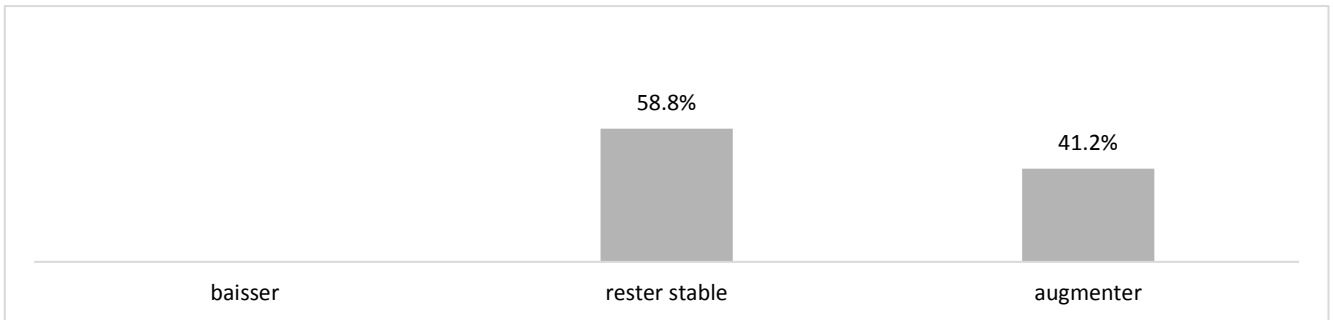

Banques de moins de 50 emplois

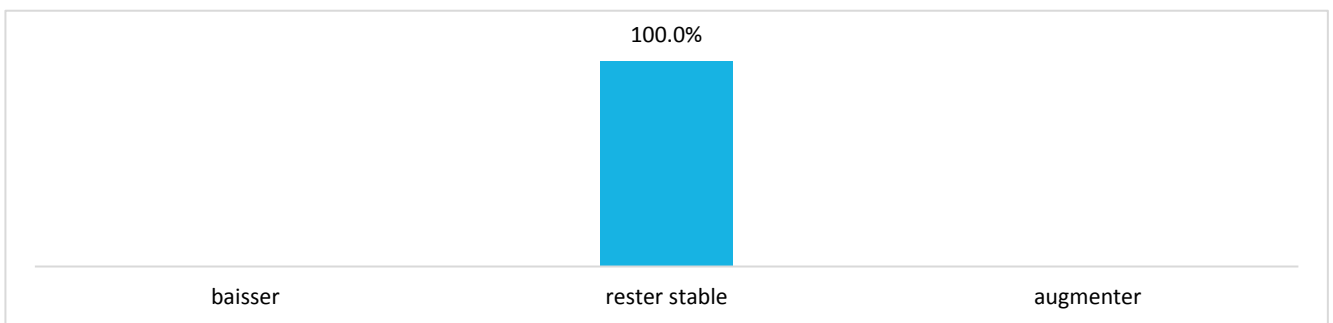

Gestionnaires de fortune et autres intermédiaires financiers

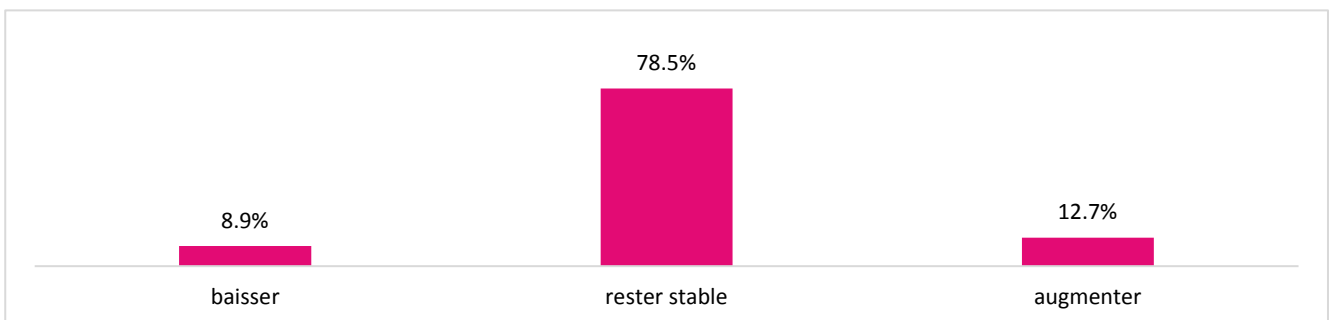

■ Évolution des résultats au 1^{er} semestre 2024 comparés au 1^{er} semestre 2023

6d. Le service Informatique a vu son effectif

Banques de 200 emplois et plus

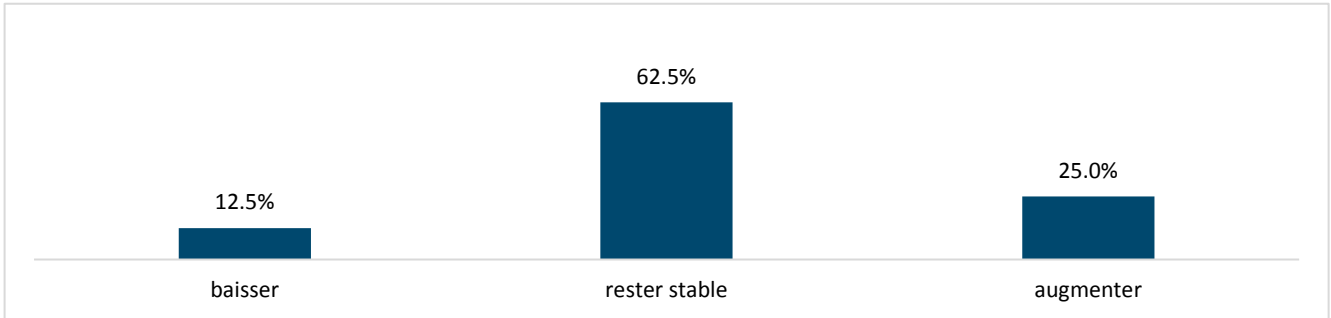

Banques de 50 à 199 emplois

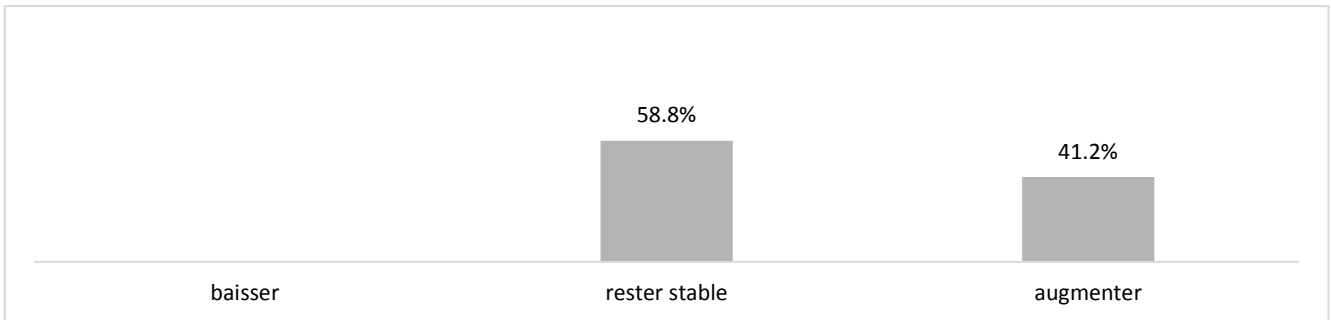

Banques de moins de 50 emplois

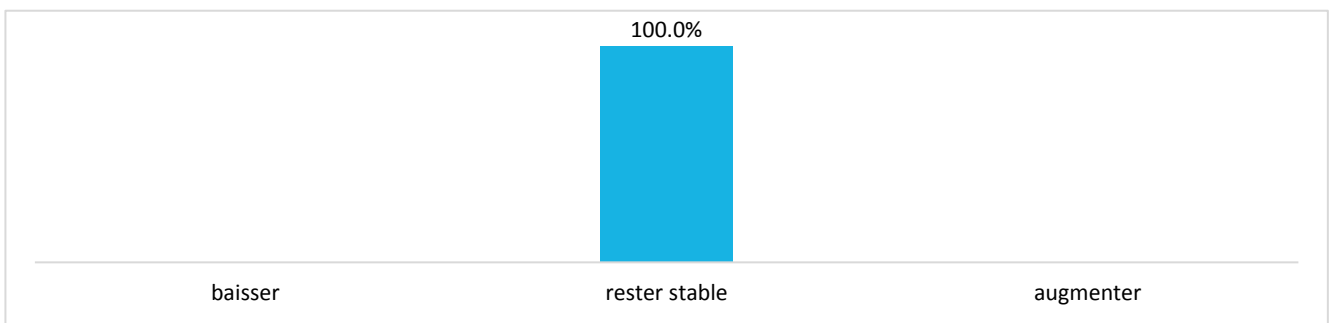

Gestionnaires de fortune et autres intermédiaires financiers

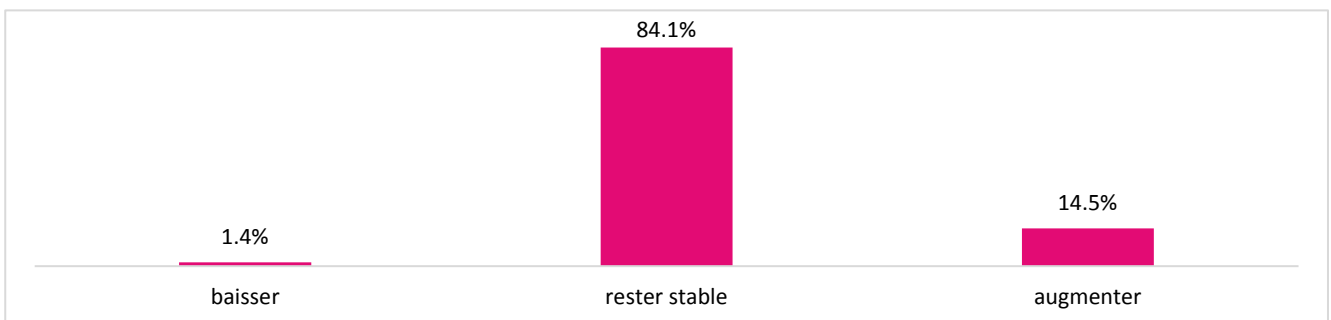

■ Évolution des résultats au 1^{er} semestre 2024 comparés au 1^{er} semestre 2023

7. Le 1^{er} semestre 2024 est pour votre établissement, et en absolu, pour l'activité principale de gestion de patrimoines privés

Banques de 200 emplois et plus

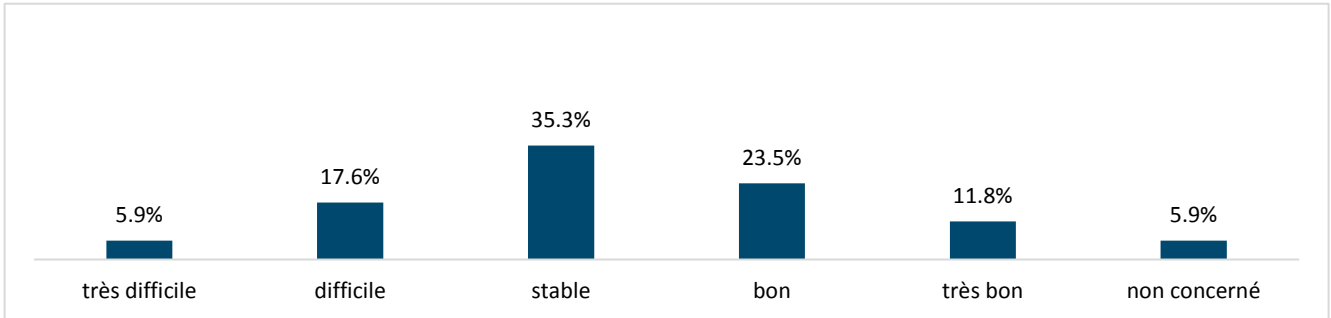

Banques de 50 à 199 emplois

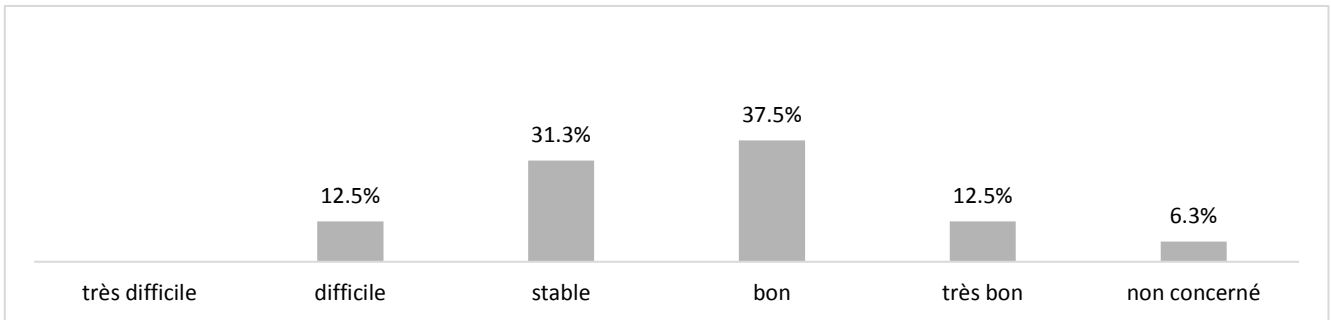

Banques de moins de 50 emplois

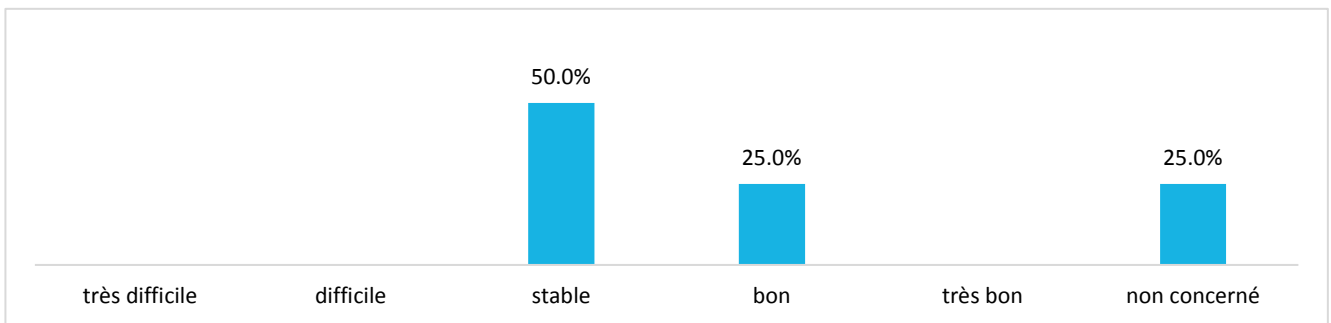

Gestionnaires de fortune et autres intermédiaires financiers

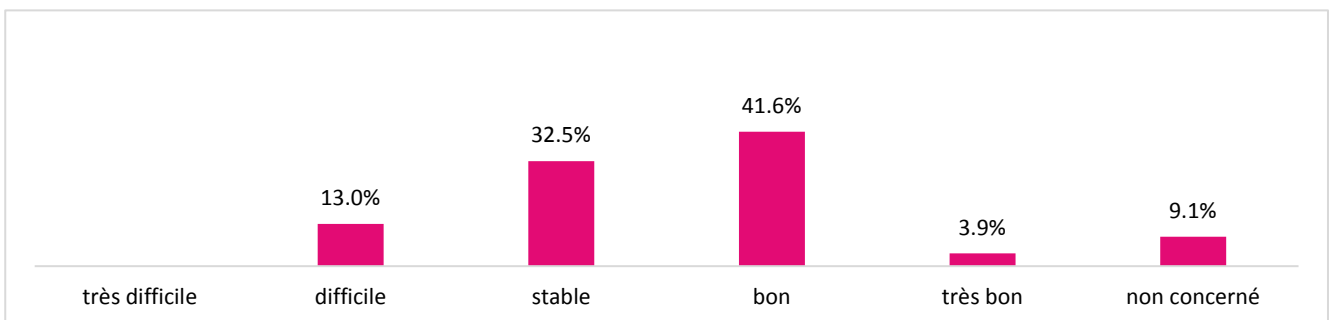

■ Évolution des résultats au 1^{er} semestre 2024 comparés au 1^{er} semestre 2023

8. Impact des sanctions prises contre la Russie, en lien avec la guerre en Ukraine, sur la marche des affaires pour le premier semestre 2024

Banques de 200 emplois et plus

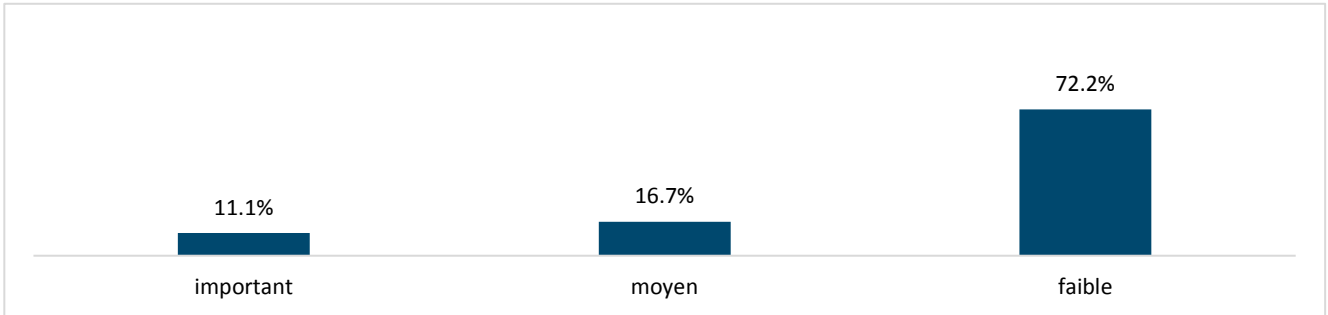

Banques de 50 à 199 emplois

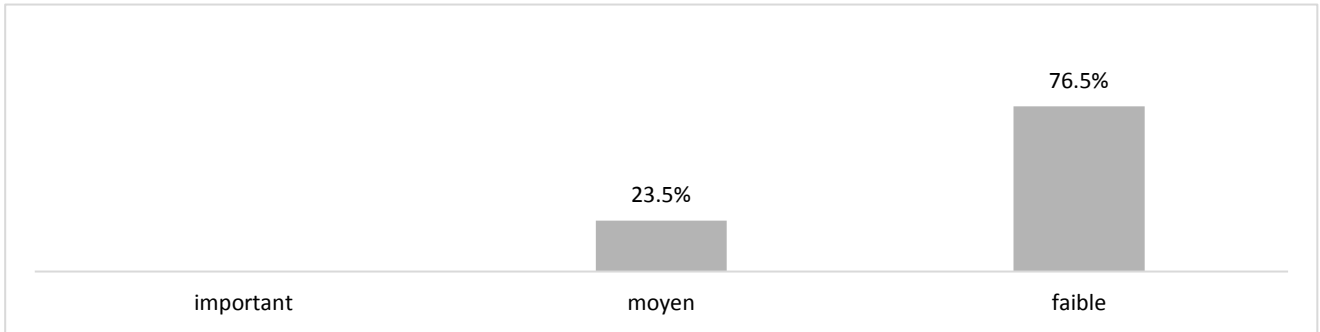

Banques de moins de 50 emplois

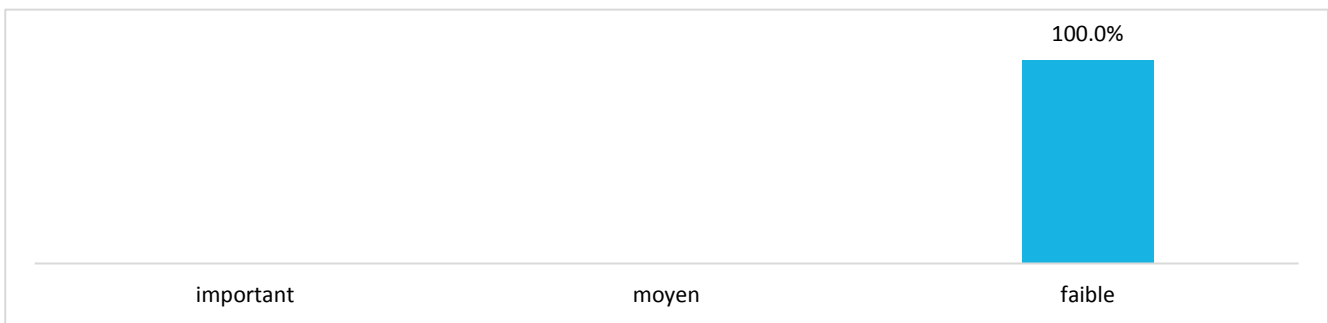

Gestionnaires de fortune et autres intermédiaires financiers

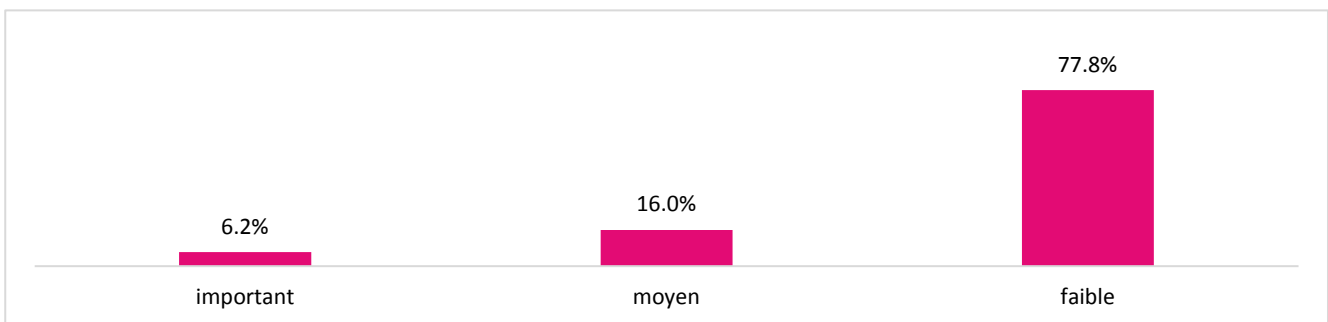

■ Questions spécifiques pour l'activité majeure de gestion de patrimoines privés et institutionnels

9. Évolution des actifs sous gestion en CHF au 30.06.2024 par rapport au 31.12.2023

Banques de 200 emplois et plus

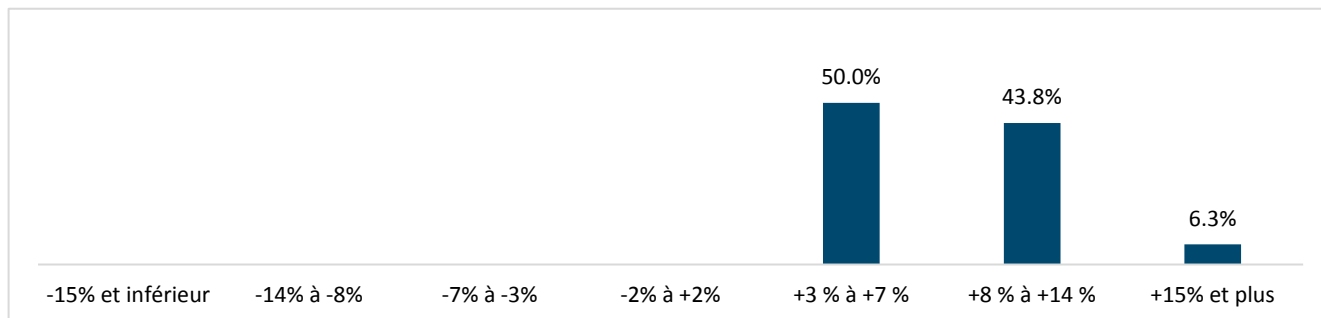

Banques de 50 à 199 emplois

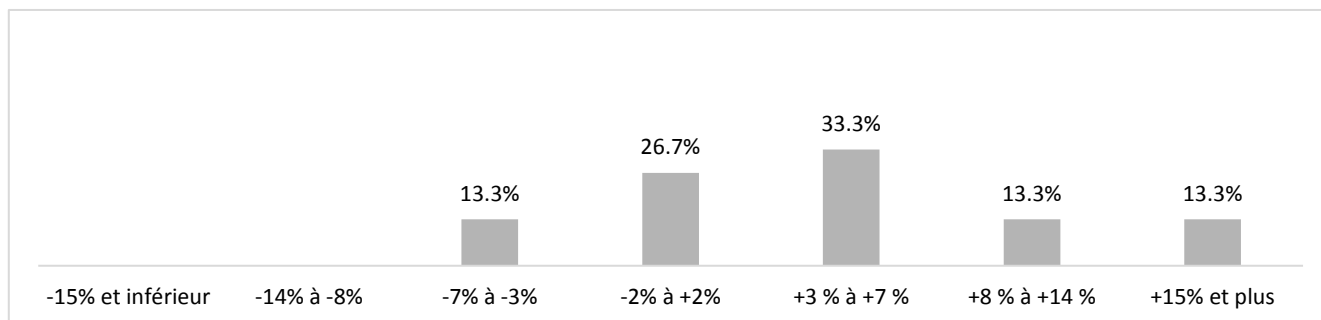

Banques de moins de 50 emplois

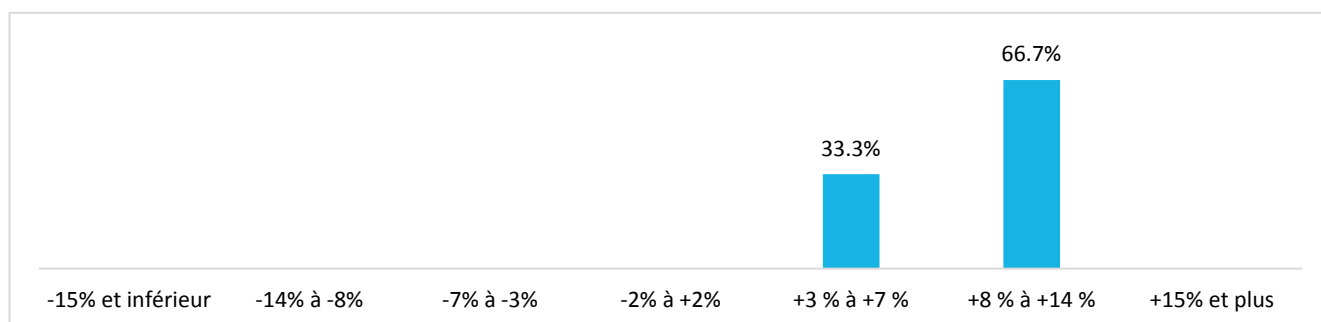

Gestionnaires de fortune et autres intermédiaires financiers

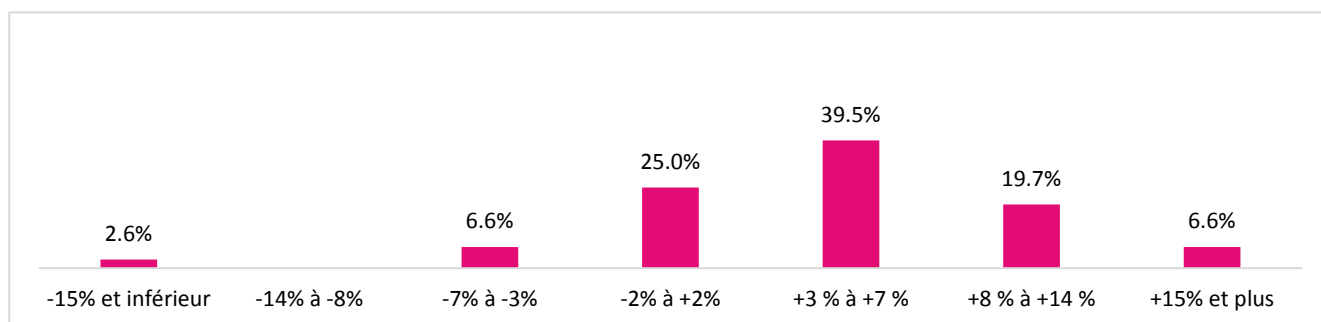

■ Questions spécifiques pour l'activité majeure de gestion de patrimoines privés et institutionnels

10. Cette évolution est essentiellement le reflet (plusieurs réponses possibles)

Banques de 200 emplois et plus

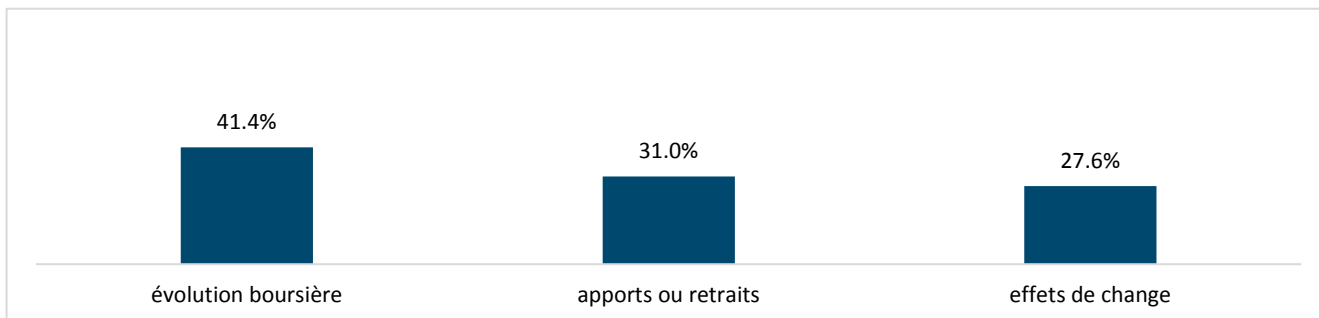

Banques de 50 à 199 emplois

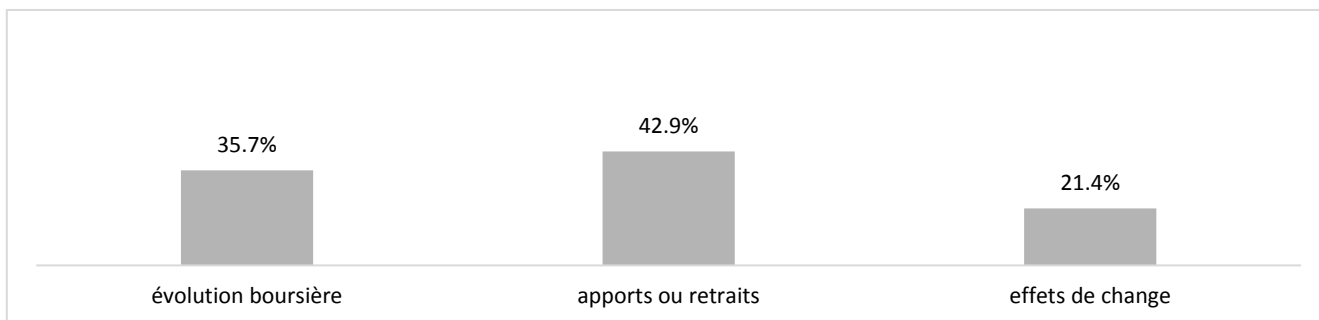

Banques de moins de 50 emplois

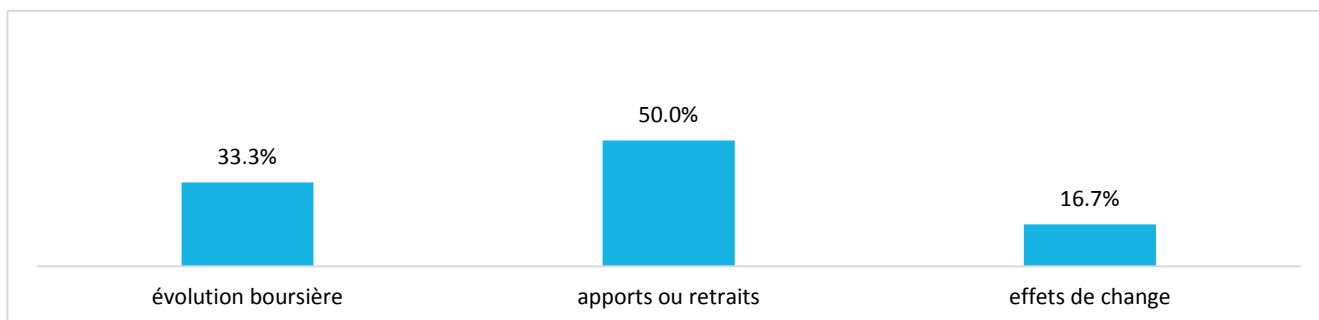

Gestionnaires de fortune et autres intermédiaires financiers

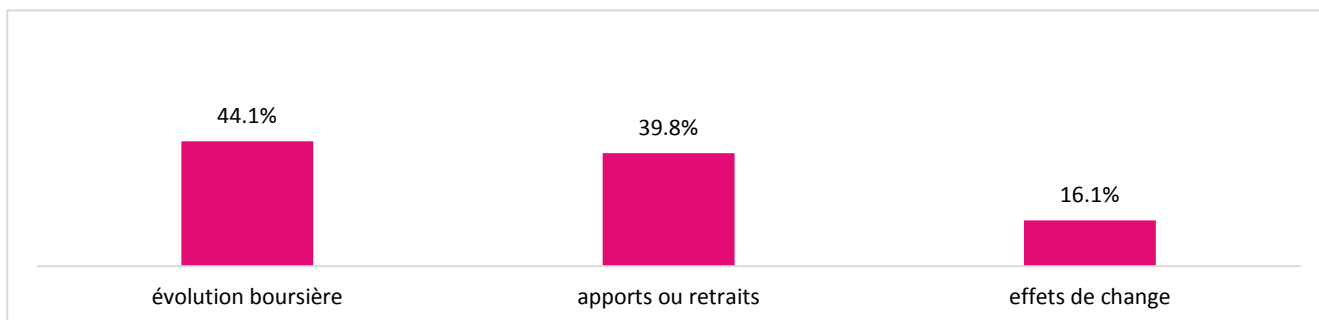

■ Questions spécifiques pour l'activité majeure de gestion de patrimoines privés et institutionnels

11a. Gestion privée : évolution globale des apports nets de fonds au 30.06.2024 par rapport au 31.12.2023

Banques de 200 emplois et plus

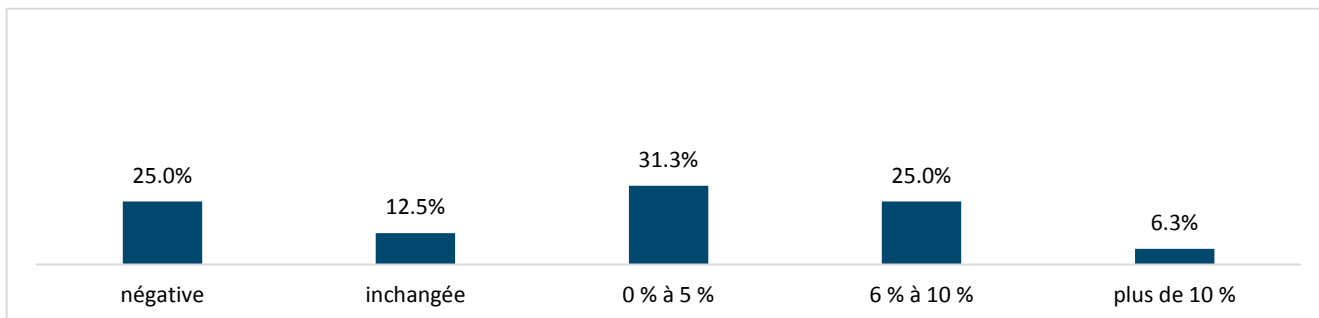

Banques de 50 à 199 emplois

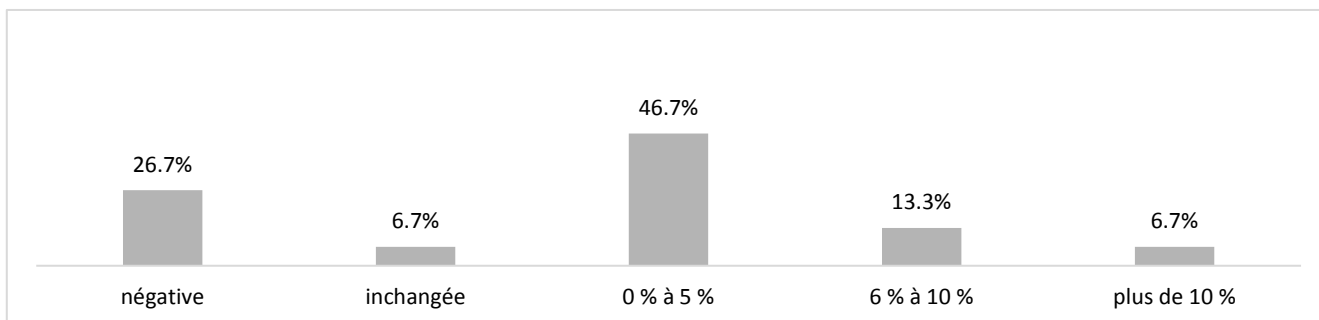

Banques de moins de 50 emplois

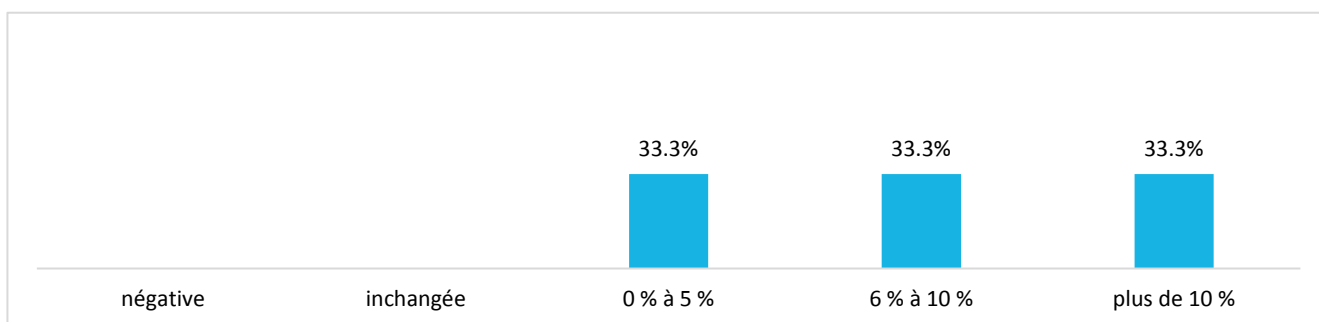

Gestionnaires de fortune et autres intermédiaires financiers

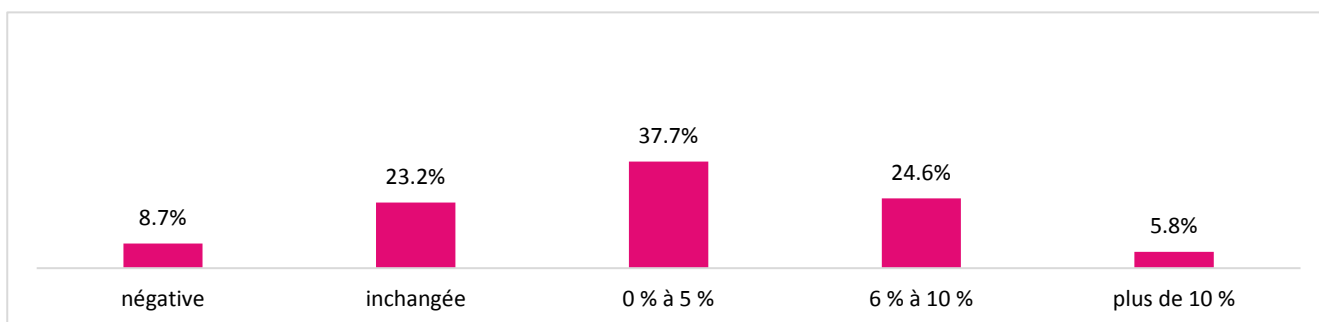

■ Questions spécifiques pour l'activité majeure de gestion de patrimoines privés et institutionnels

11b. Gestion privée : l'évolution des apports nets de fonds résulte prioritairement d'une clientèle résidant

Banques de 200 emplois et plus

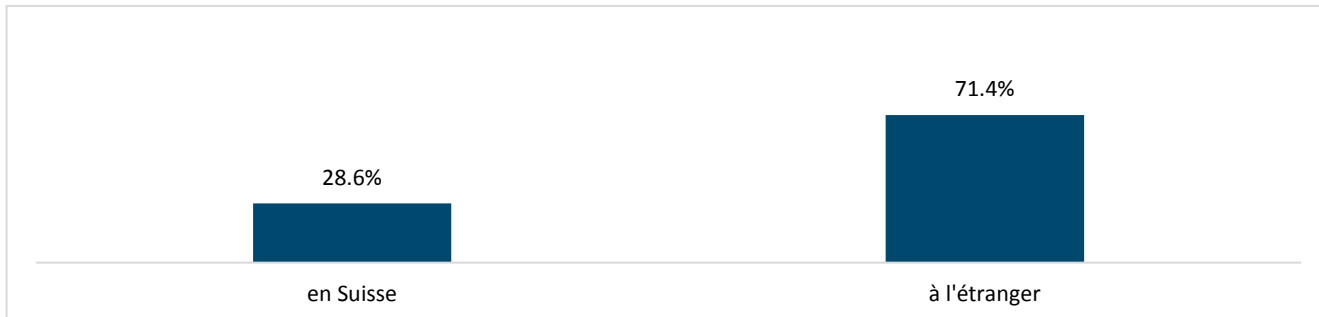

Banques de 50 à 199 emplois

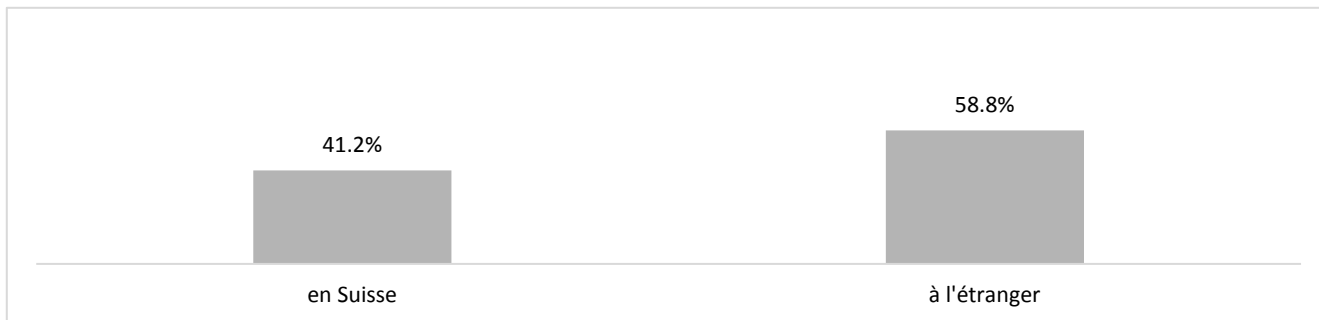

Banques de moins de 50 emplois

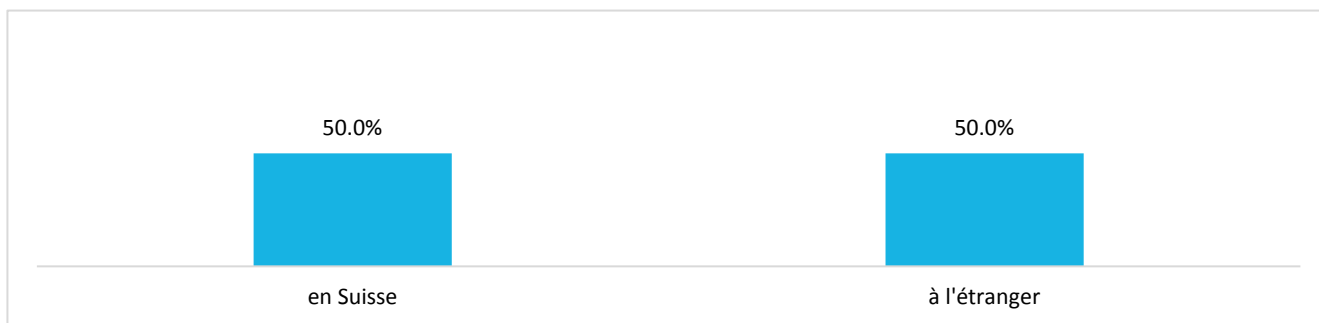

Gestionnaires de fortune et autres intermédiaires financiers

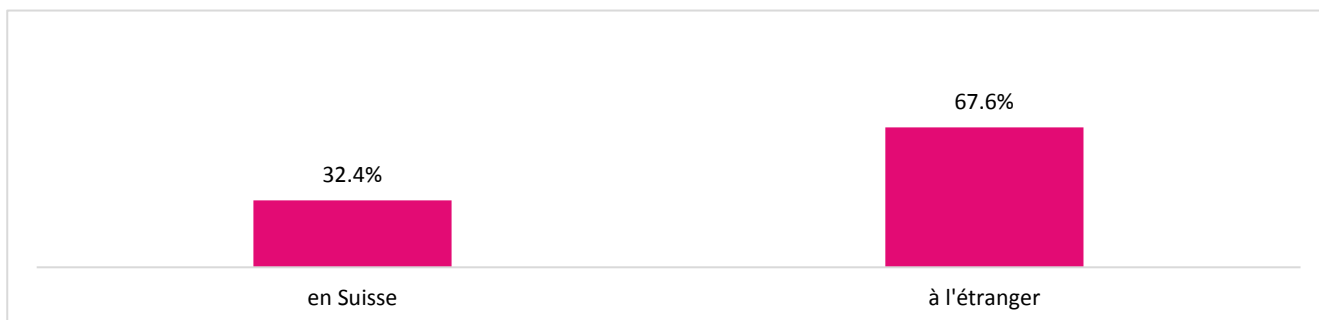

■ Questions spécifiques pour l'activité majeure de gestion de patrimoines privés et institutionnels

11c. Gestion privée : variation des apports nets de fonds étrangers, en fonction des zones géographiques

Banques de 200 emplois et plus

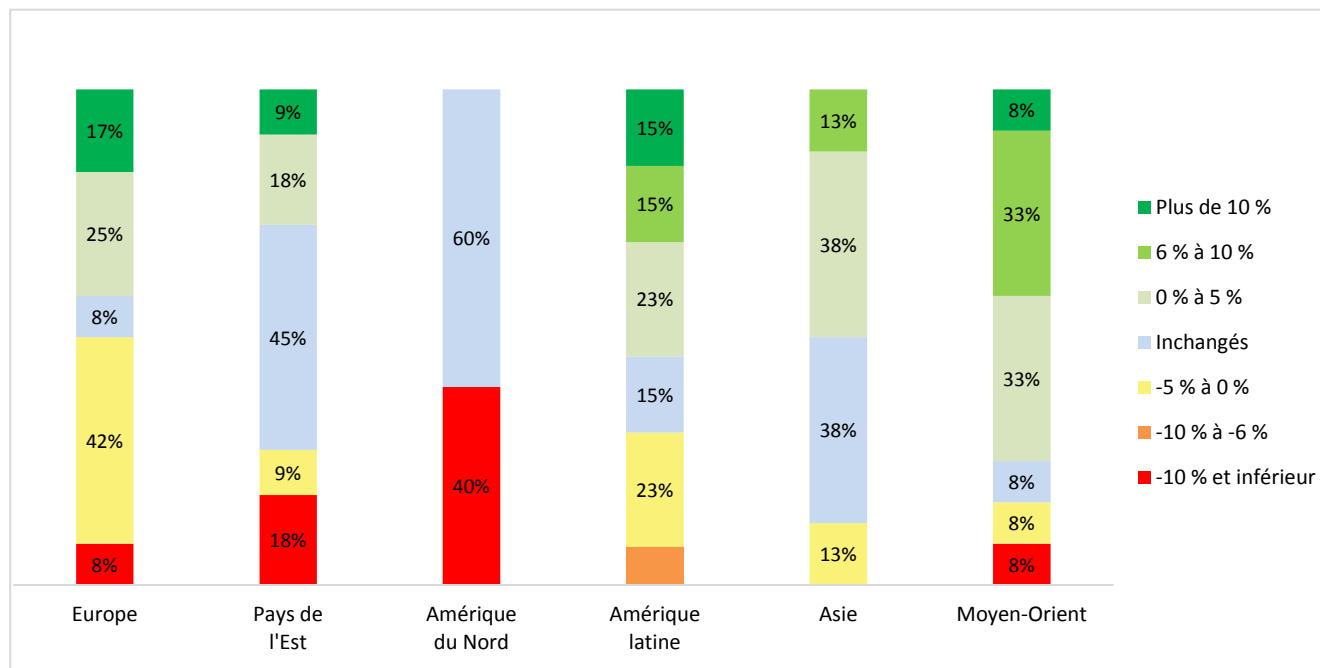

Banques de 50 à 199 emplois

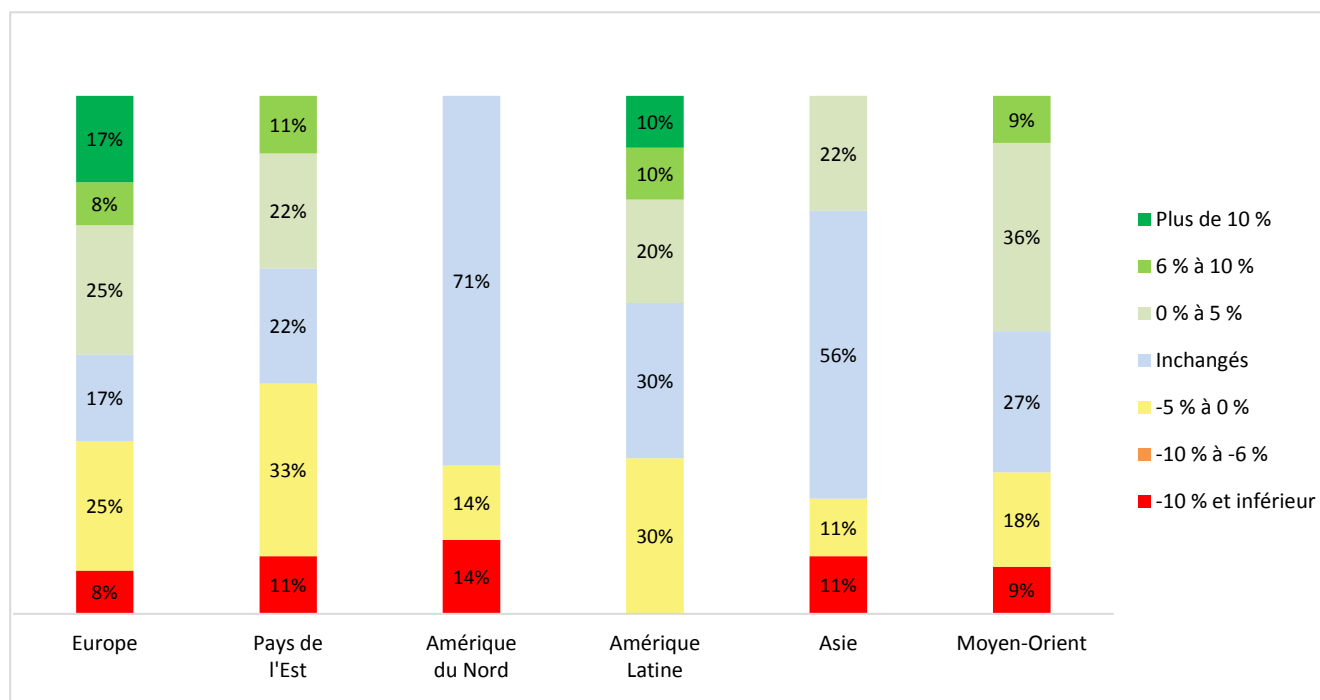

■ Questions spécifiques pour l'activité majeure de gestion de patrimoines privés et institutionnels

11c. Gestion privée : variation des apports nets de fonds étrangers, en fonction des zones géographiques

Banques de moins de 50 emplois

Le nombre de réponses reçues à cette question spécifique n'est pas suffisamment représentatif de l'échantillon global de cette catégorie

Gestionnaires de fortune et autres intermédiaires financiers

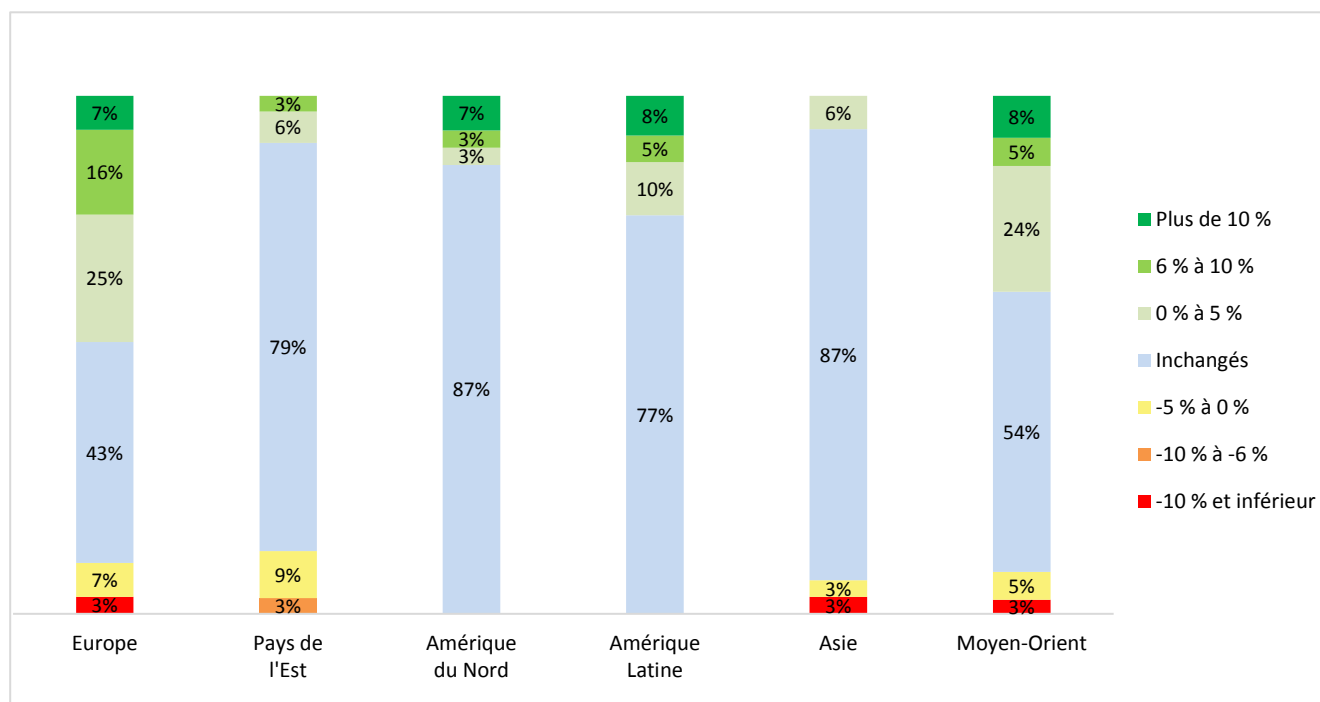

■ Questions spécifiques pour l'activité majeure de gestion de patrimoines privés et institutionnels

12a. Gestion institutionnelle : évolution globale des apports nets de fonds au 30.06.2024 par rapport au 31.12.2023

Banques de 200 emplois et plus

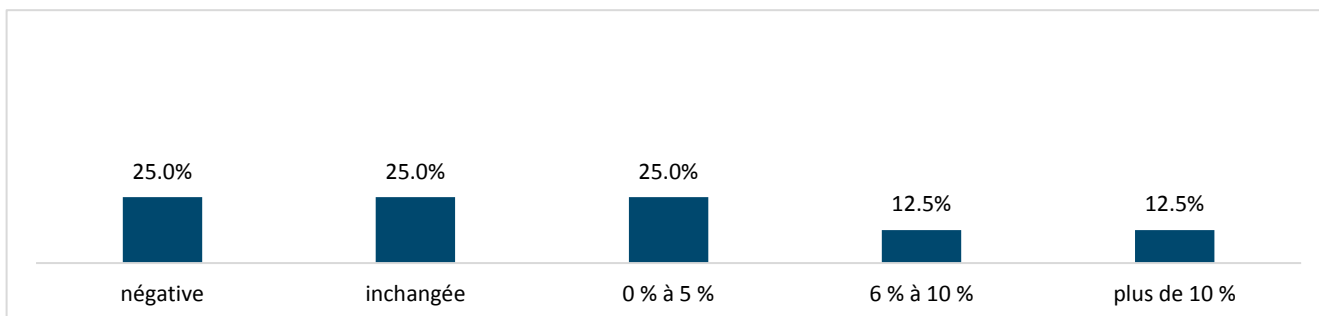

Banques de 50 à 199 emplois

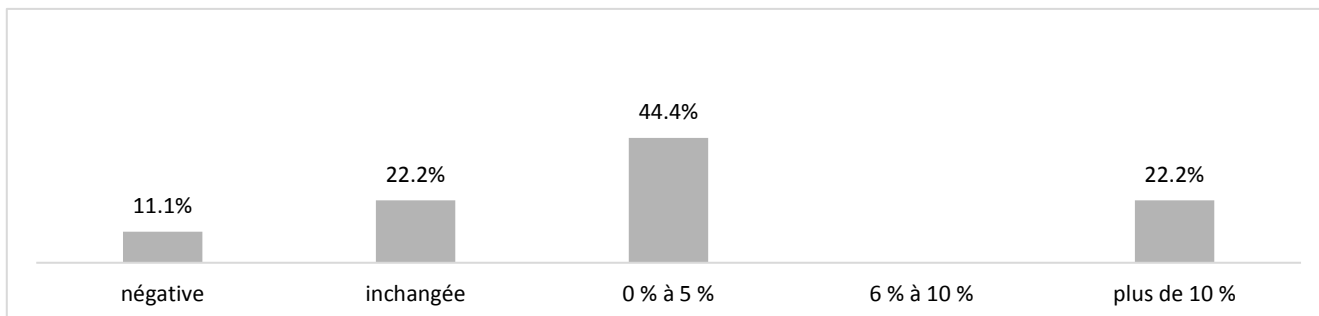

Banques de moins de 50 emplois

Le nombre de réponses reçues à cette question spécifique n'est pas suffisamment représentatif de l'échantillon global de cette catégorie

Gestionnaires de fortune et autres intermédiaires financiers

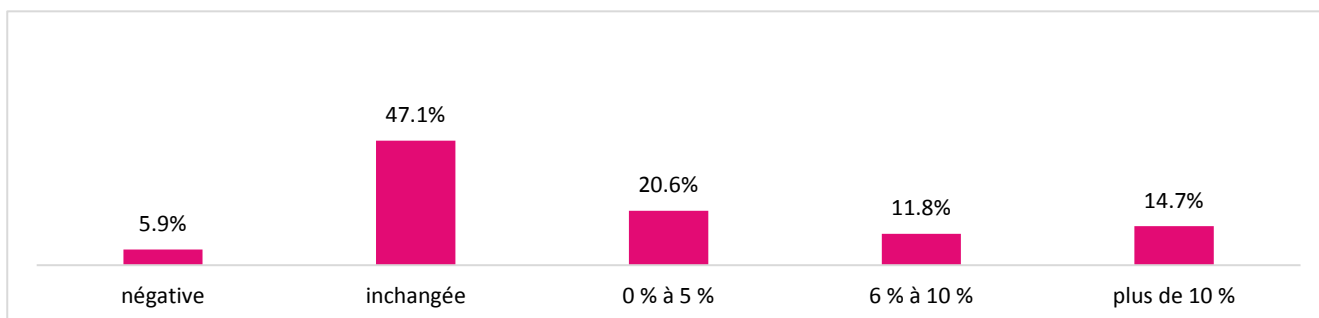

■ Questions spécifiques pour l'activité majeure de gestion de patrimoines privés et institutionnels

12b. Gestion institutionnelle : cette évolution résulte prioritairement d'une clientèle résidant

Banques de 200 emplois et plus

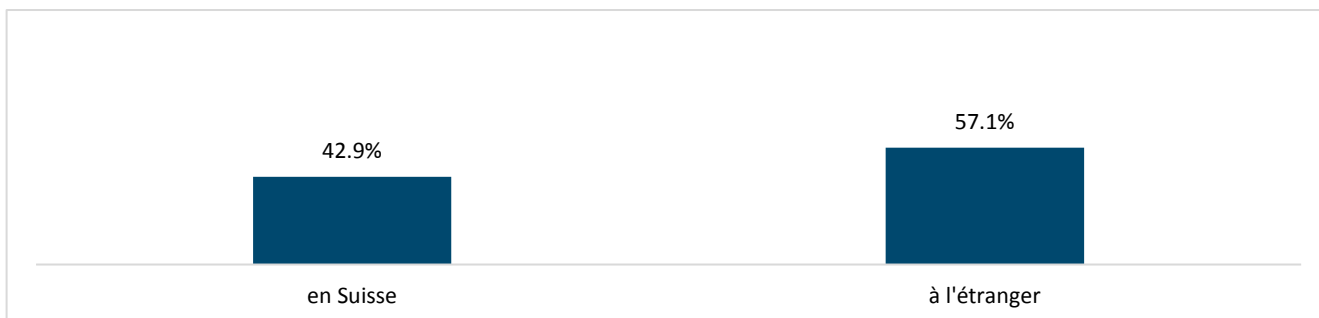

Banques de 50 à 199 emplois

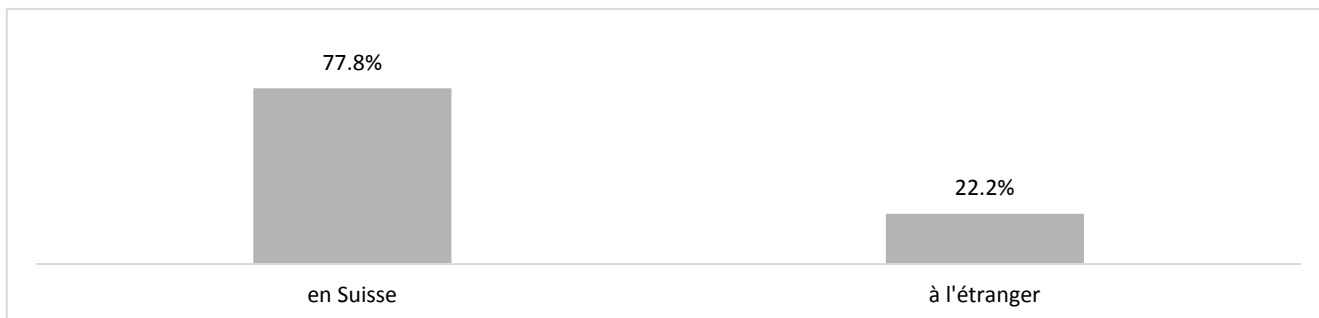

Banques de moins de 50 emplois

Le nombre de réponses reçues à cette question spécifique n'est pas suffisamment représentatif de l'échantillon global de cette catégorie

Gestionnaires de fortune et autres intermédiaires financiers

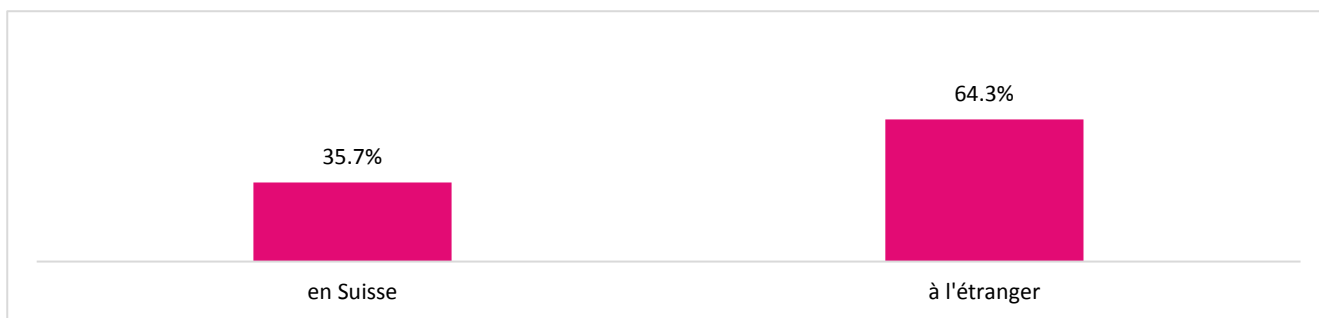

■ Questions spécifiques pour l'activité majeure de gestion de patrimoines privés et institutionnels

13a. Si la Suisse ne devait pas obtenir un accès facilité aux marchés européens, serait-ce de nature à modifier de façon significative votre modèle d'affaire ?

Banques de 200 emplois et plus

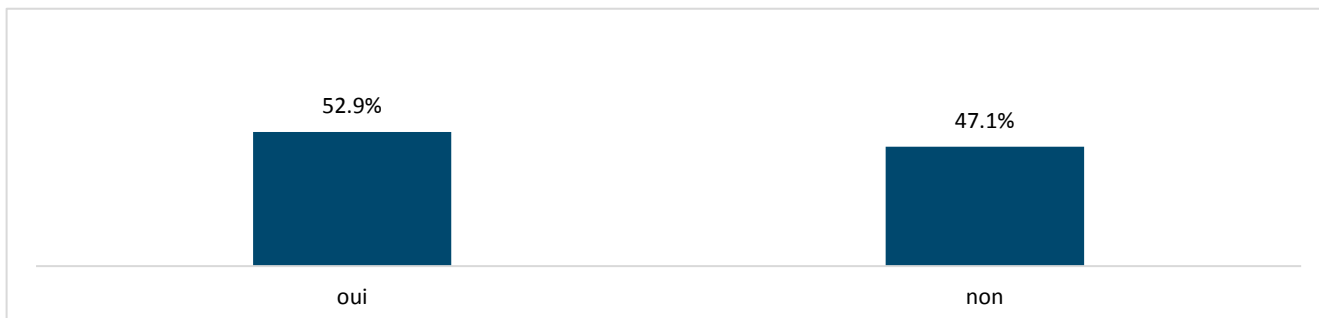

Banques de 50 à 199 emplois

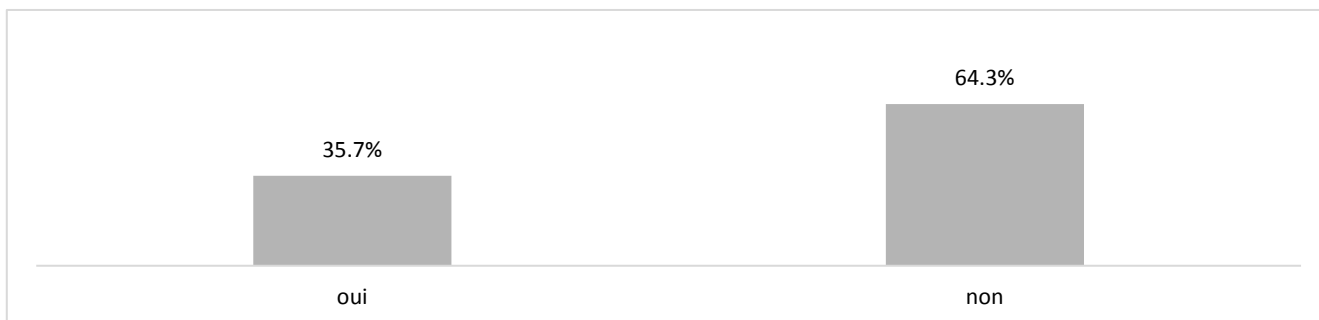

Banques de moins de 50 emplois

Le nombre de réponses reçues à cette question spécifique n'est pas suffisamment représentatif de l'échantillon global de cette catégorie

Gestionnaires de fortune et autres intermédiaires financiers

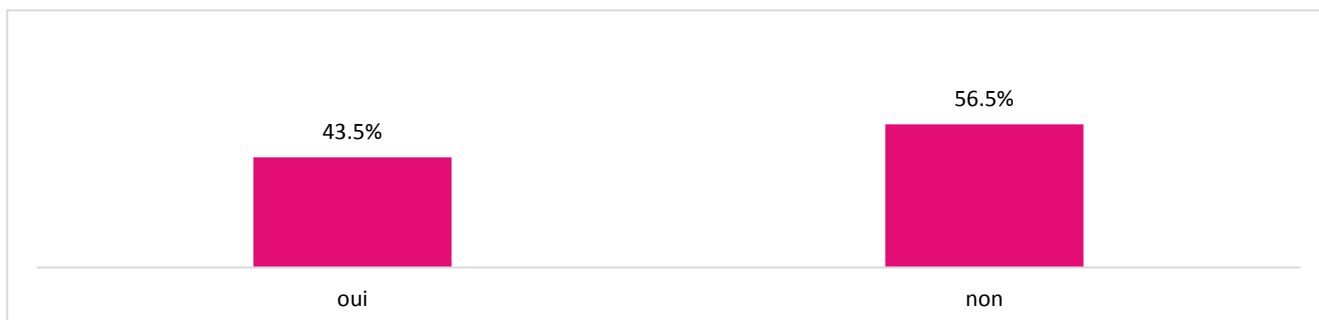

■ Questions spécifiques pour l'activité majeure de gestion de patrimoines privés et institutionnels

13b. Si oui, quels secteurs d'activité seraient alors particulièrement touchés ?

Banques de 200 emplois et plus



Banques de 50 à 199 emplois



Banques de moins de 50 emplois

Le nombre de réponses reçues à cette question spécifique n'est pas suffisamment représentatif de l'échantillon global de cette catégorie

Gestionnaires de fortune et autres intermédiaires financiers



■ Prévisions pour l'ensemble de l'année 2024 par rapport à 2023

14. Évolution probable du produit d'exploitation brut

Banques de 200 emplois et plus

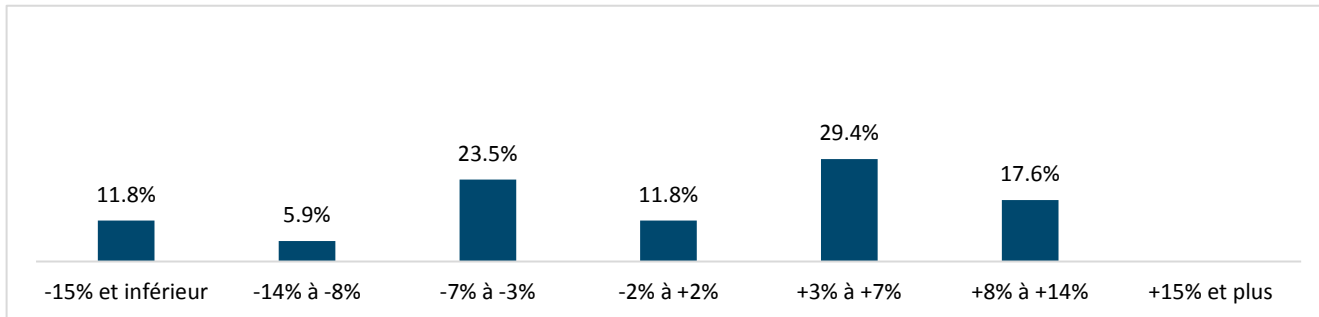

Banques de 50 à 199 emplois

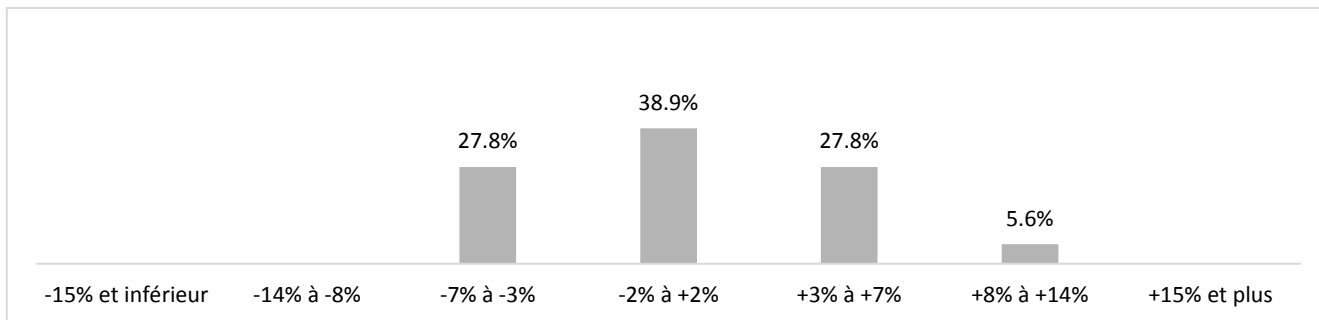

Banques de moins de 50 emplois

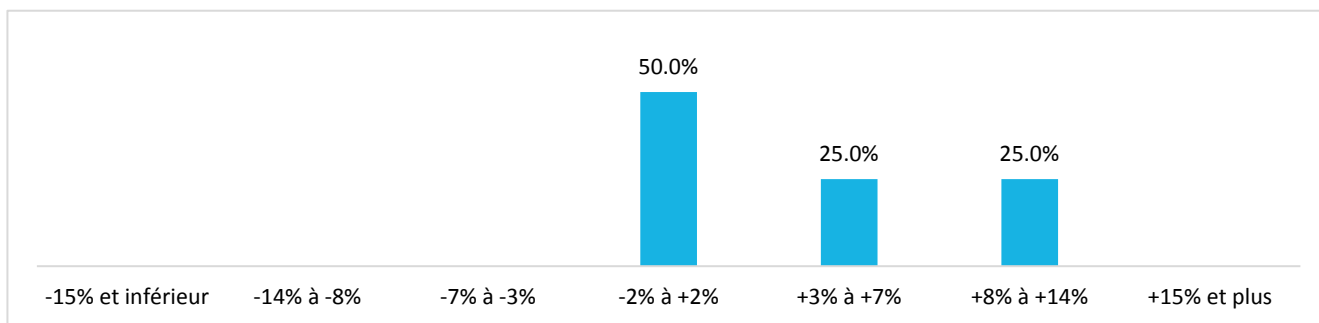

Gestionnaires de fortune et autres intermédiaires financiers

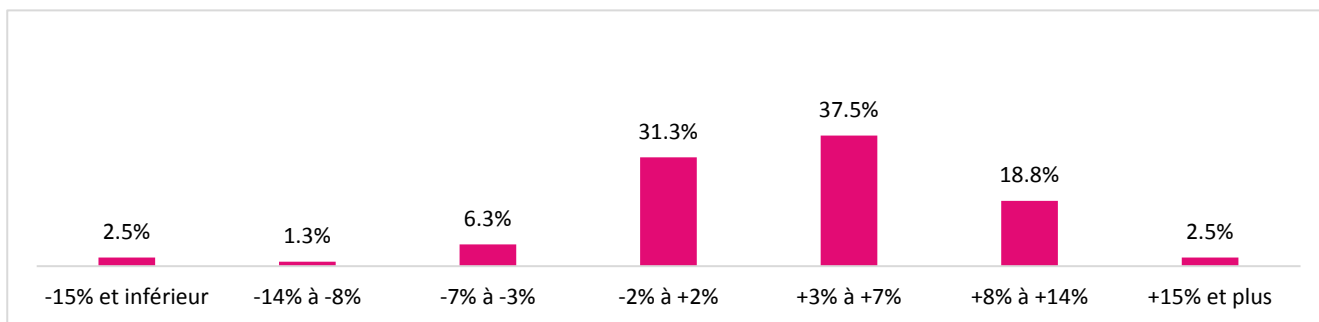

■ Prévisions pour l'ensemble de l'année 2024 par rapport à 2023

15. Évolution probable du bénéfice net

Banques de 200 emplois et plus

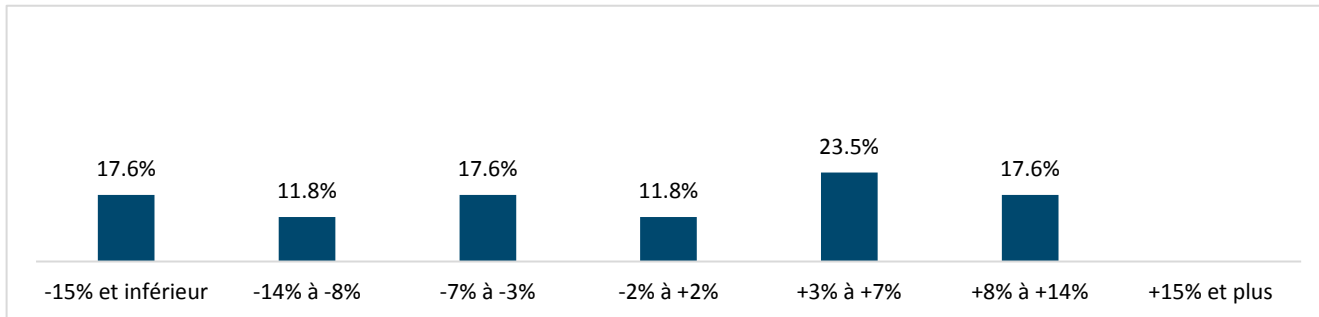

Banques de 50 à 199 emplois

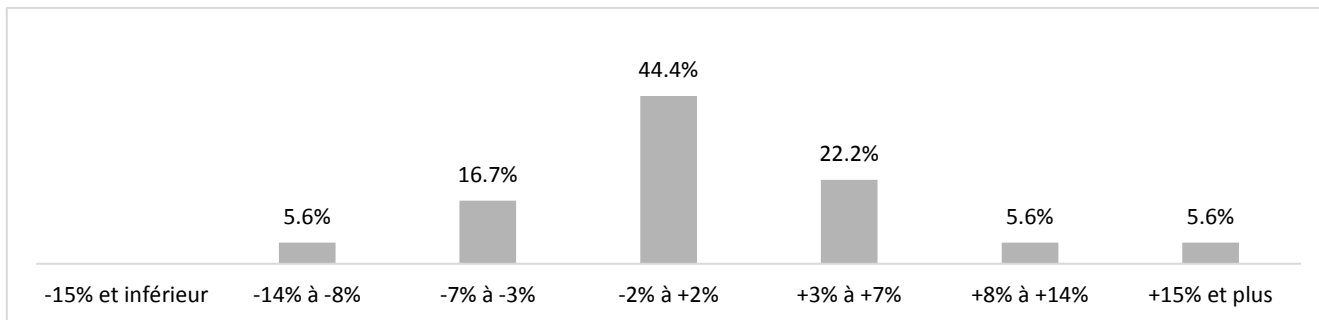

Banques de moins de 50 emplois

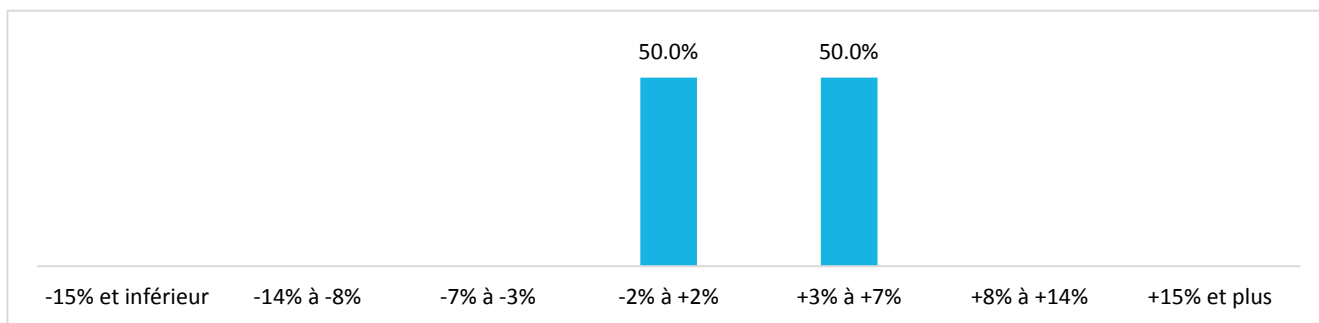

Gestionnaires de fortune et autres intermédiaires financiers

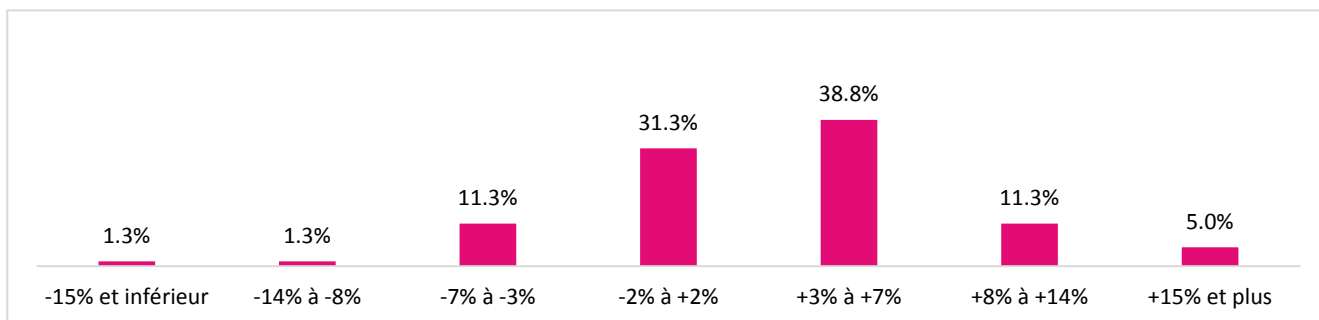

■ Prévisions pour l'ensemble de l'année 2024 par rapport à 2023

16a. Évolution probable de la masse salariale (hors part variable)

Banques de 200 emplois et plus

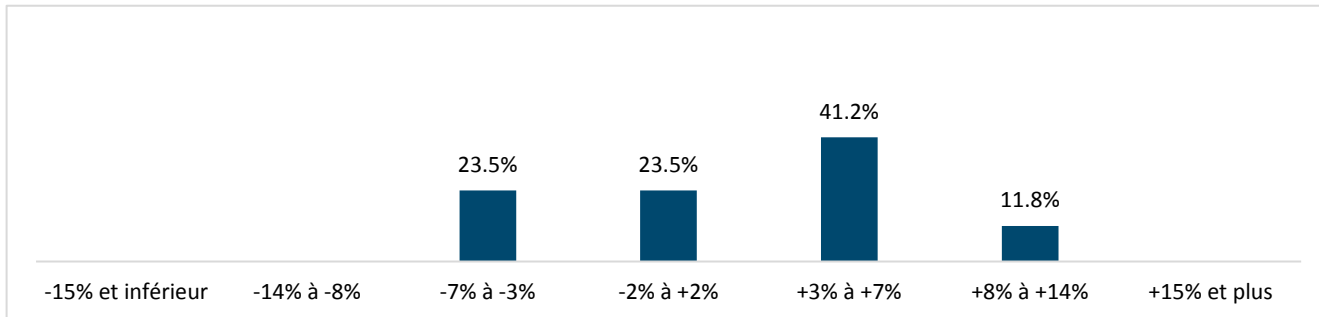

Banques de 50 à 199 emplois

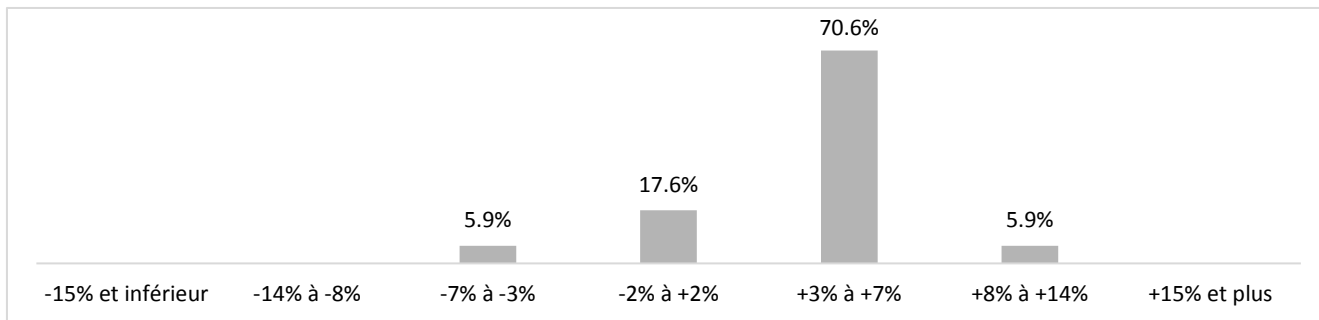

Banques de moins de 50 emplois

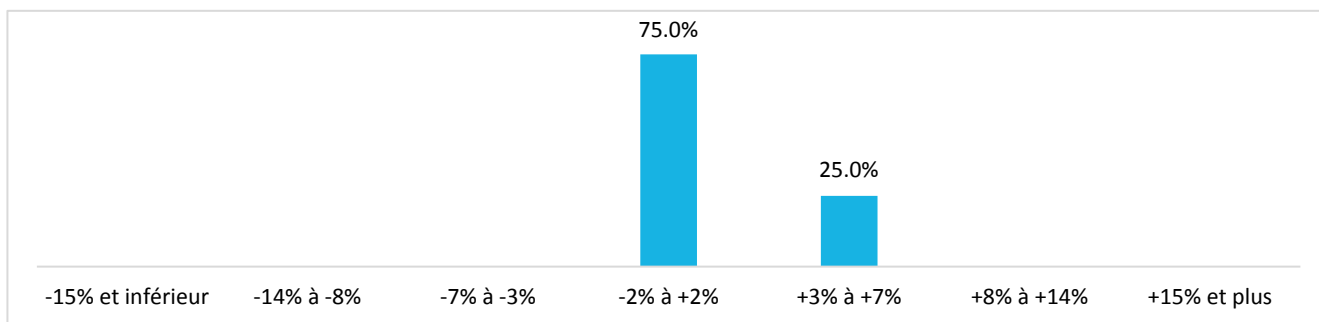

Gestionnaires de fortune et autres intermédiaires financiers

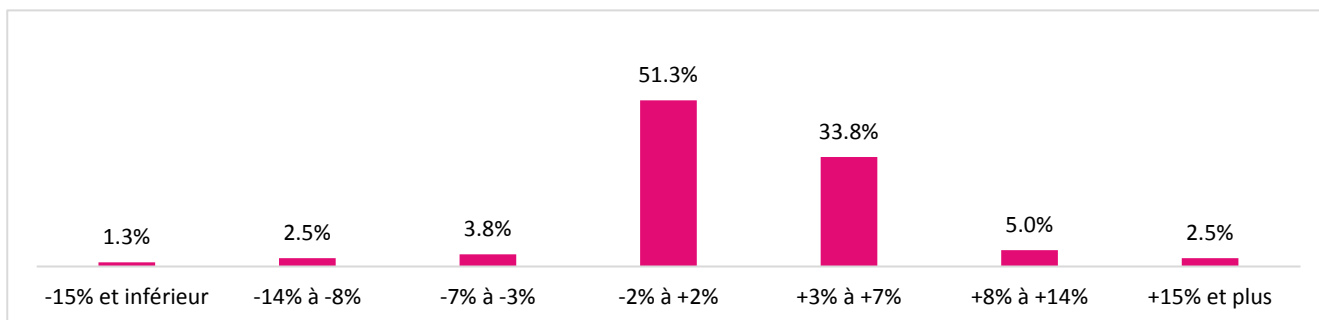

■ Prévisions pour l'ensemble de l'année 2024 par rapport à 2023

16b. Évolution probable de la part variable

Banques de 200 emplois et plus

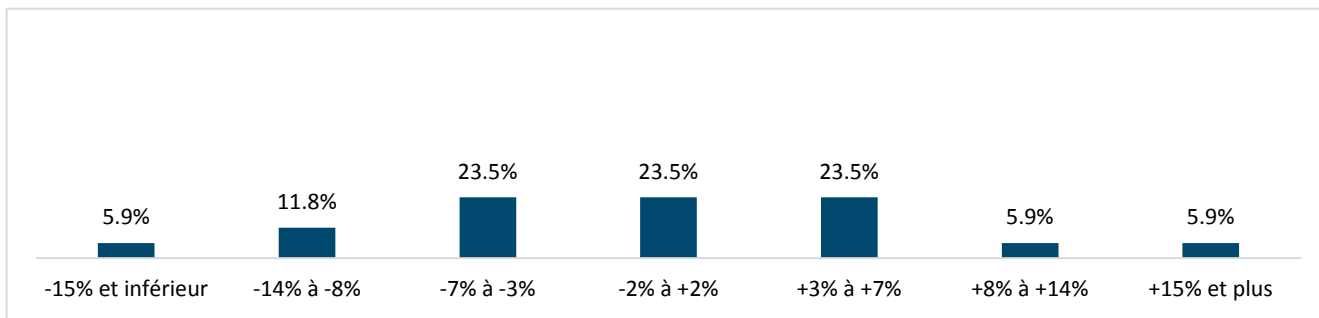

Banques de 50 à 199 emplois

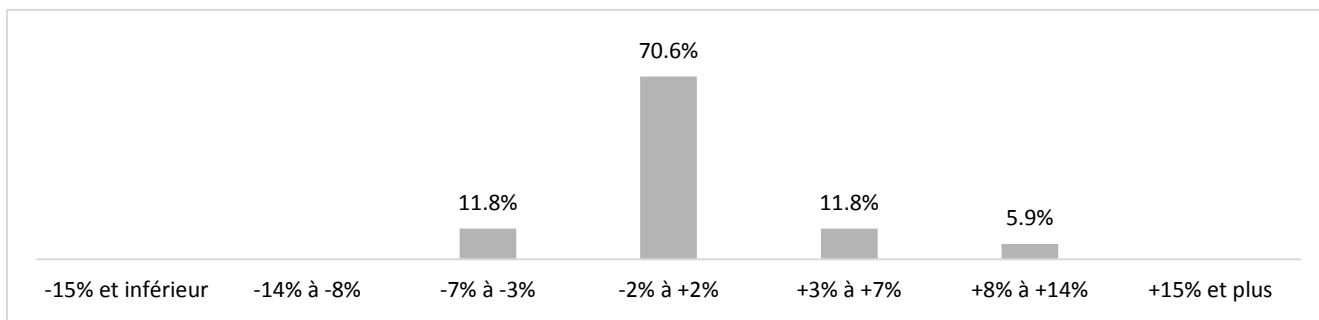

Banques de moins de 50 emplois

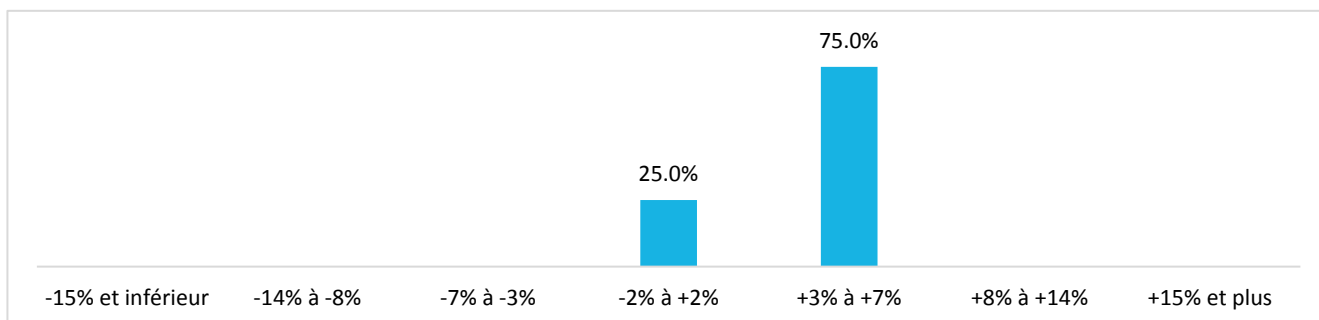

Gestionnaires de fortune et autres intermédiaires financiers

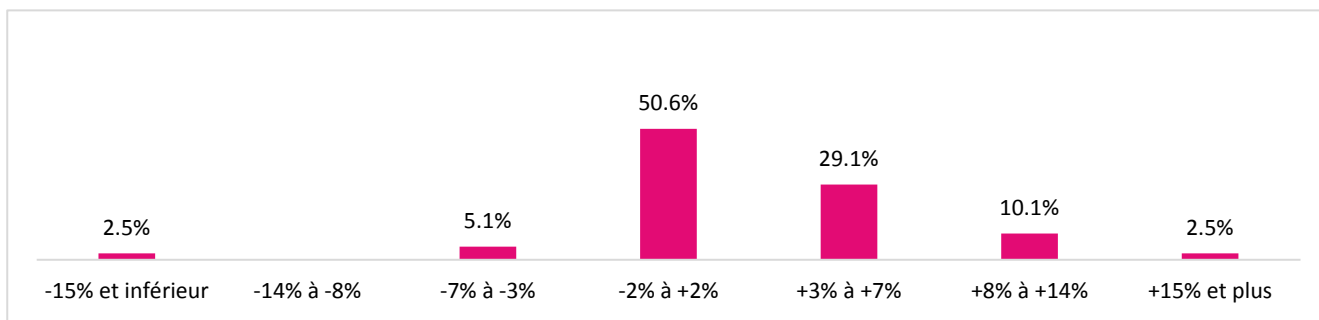

■ Prévisions pour l'ensemble de l'année 2024 par rapport à 2023

17. Évolution probable des frais généraux (sans les salaires)

Banques de 200 emplois et plus

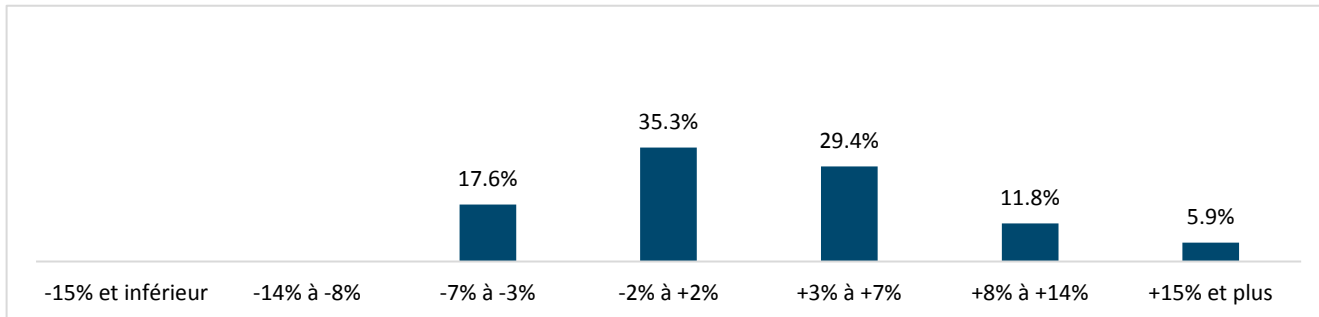

Banques de 50 à 199 emplois

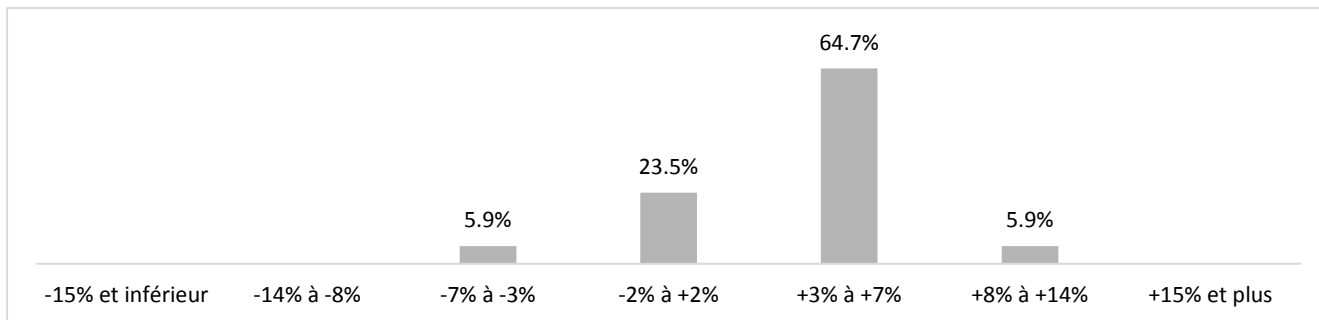

Banques de moins de 50 emplois

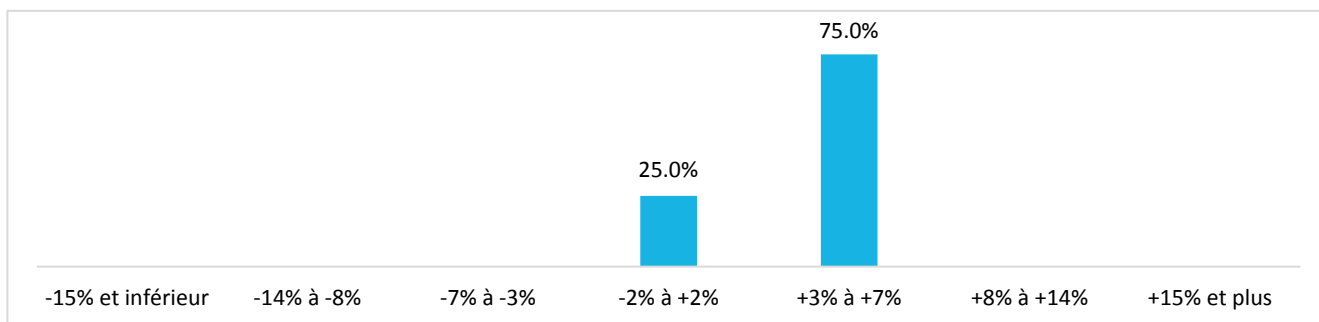

Gestionnaires de fortune et autres intermédiaires financiers

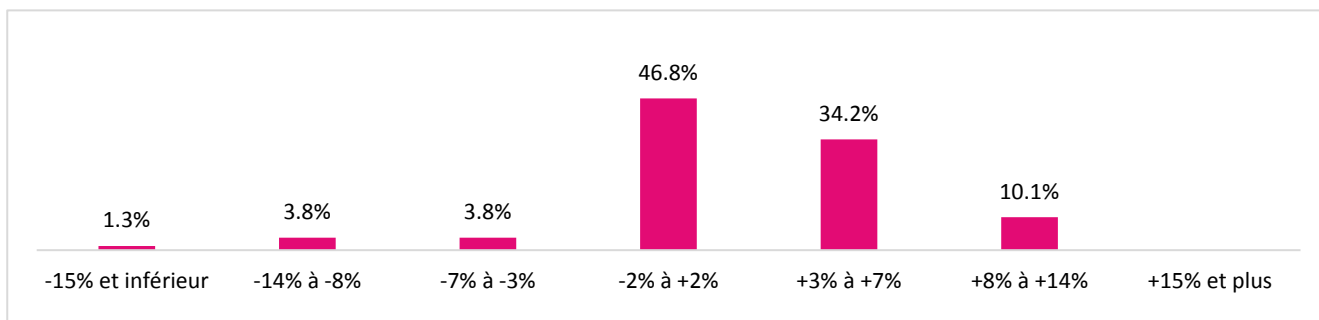

■ Prévisions pour l'ensemble de l'année 2024 par rapport à 2023

18. Vous prévoyez que l'effectif de votre établissement sera

Banques de 200 emplois et plus

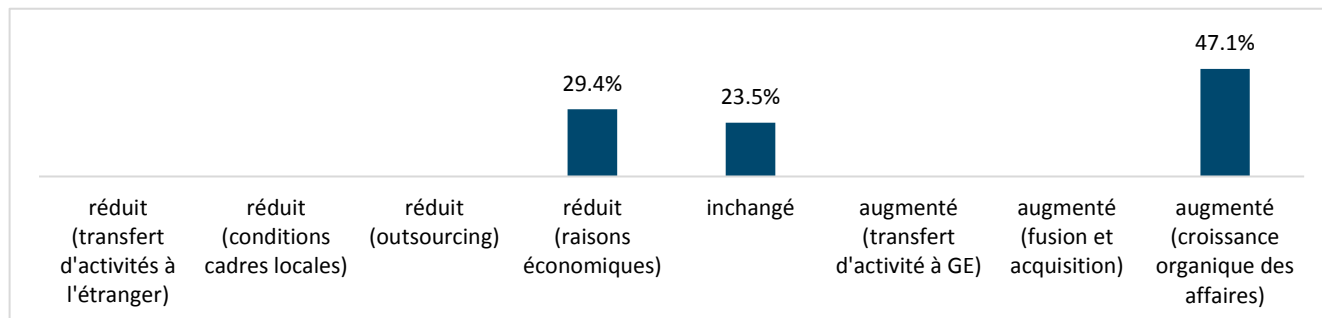

Banques de 50 à 199 emplois

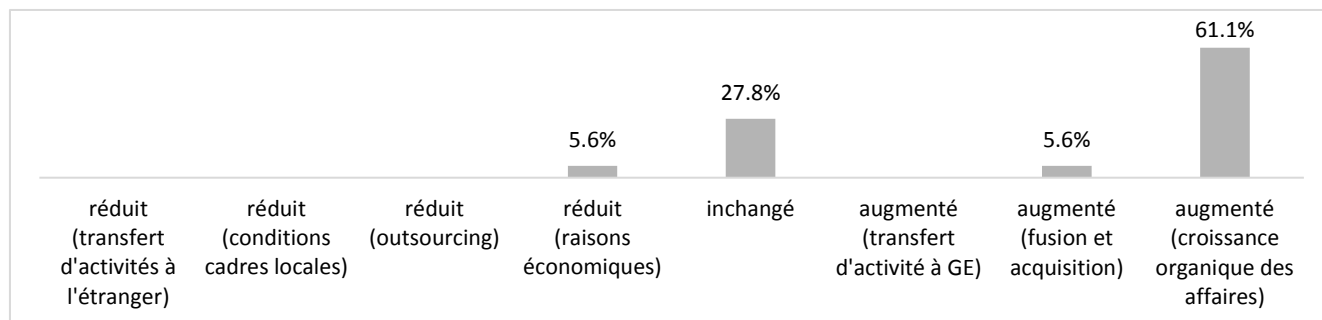

Banques de moins de 50 emplois

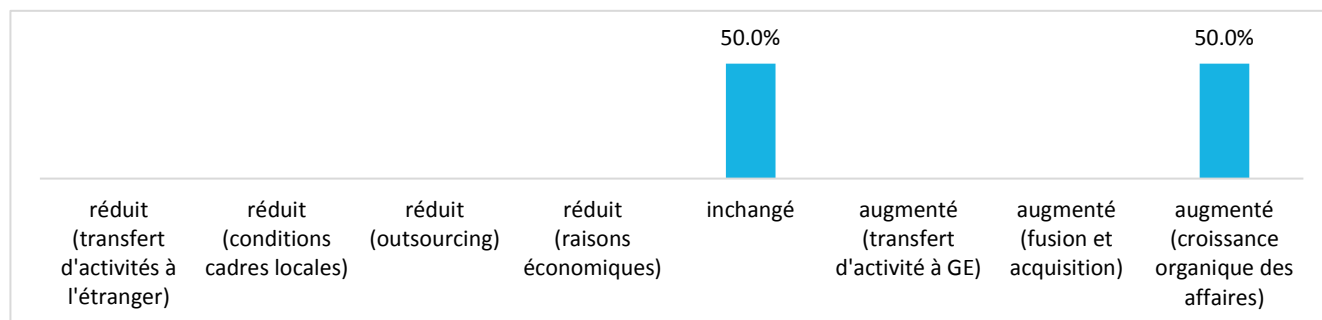

Gestionnaires de fortune et autres intermédiaires financiers

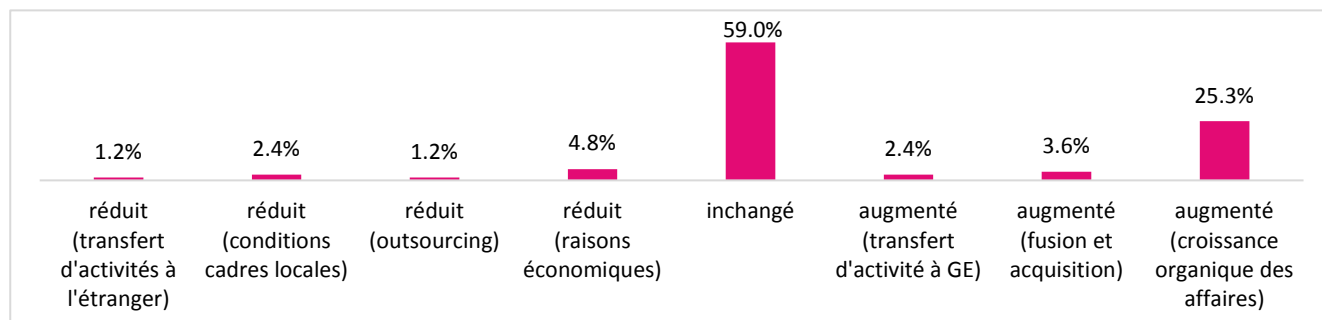

■ Prévisions pour l'ensemble de l'année 2024 par rapport à 2023

19. 2024 devrait être pour votre établissement, et en absolu, une année

Banques de 200 emplois et plus

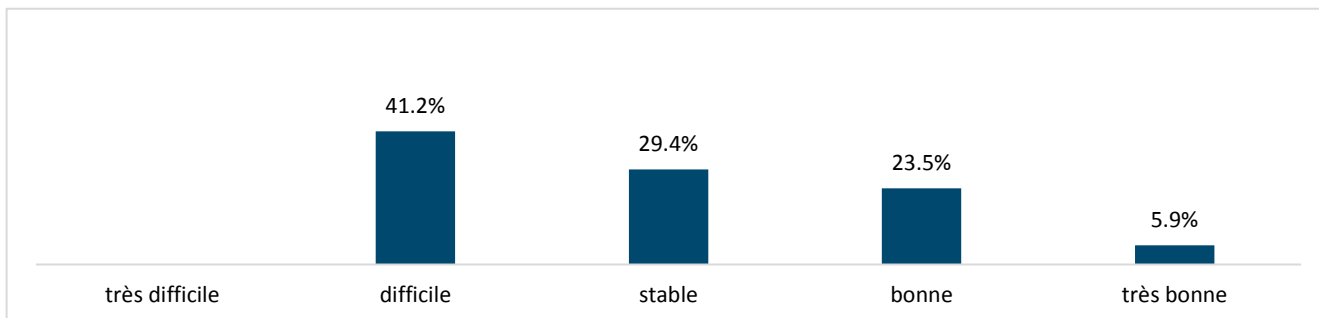

Banques de 50 à 199 emplois

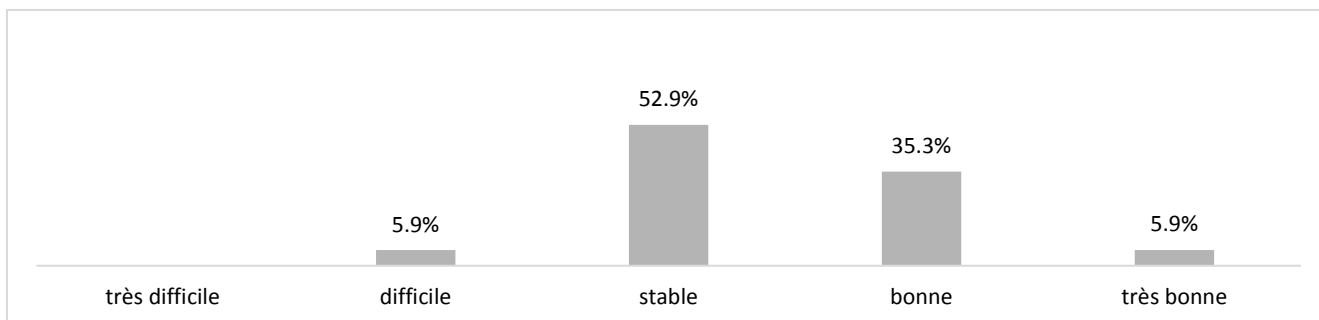

Banques de moins de 50 emplois

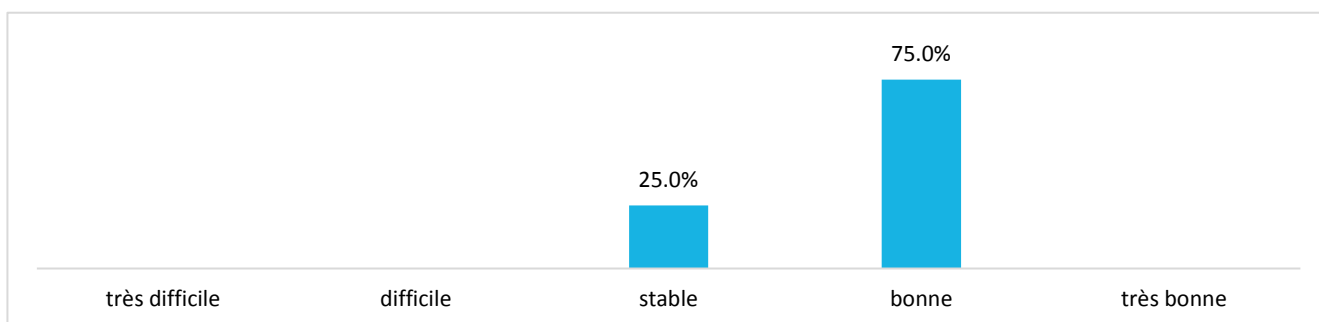

Gestionnaires de fortune et autres intermédiaires financiers

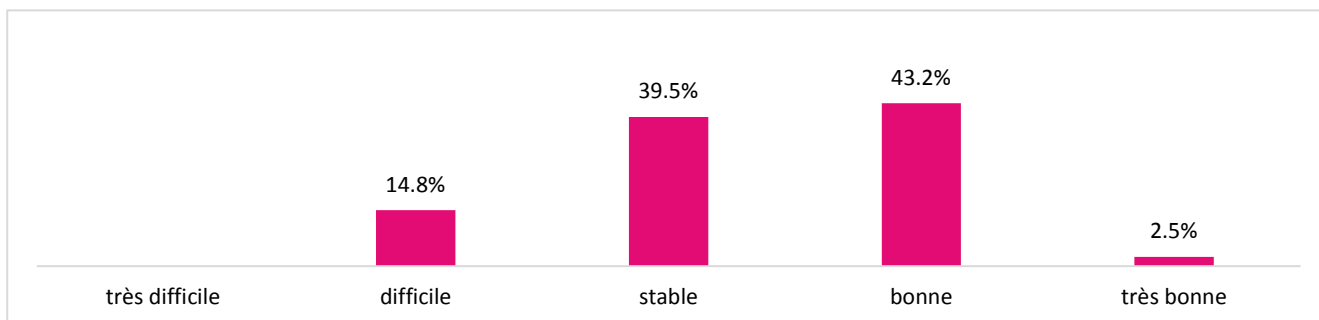

■ Prévisions pour l'ensemble de l'année 2024 par rapport à 2023

20. Impact probable des sanctions prises contre la Russie, en lien avec la guerre en Ukraine, sur la marche des affaires pour 2024

Banques de 200 emplois et plus

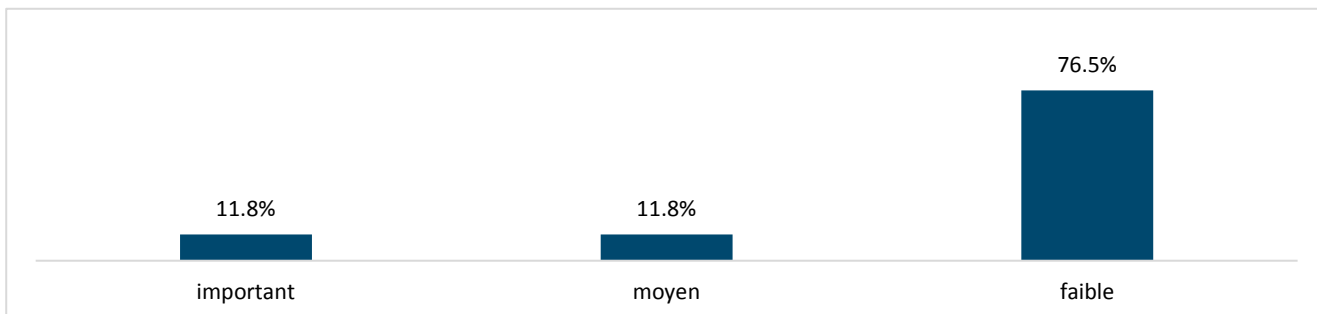

Banques de 50 à 199 emplois

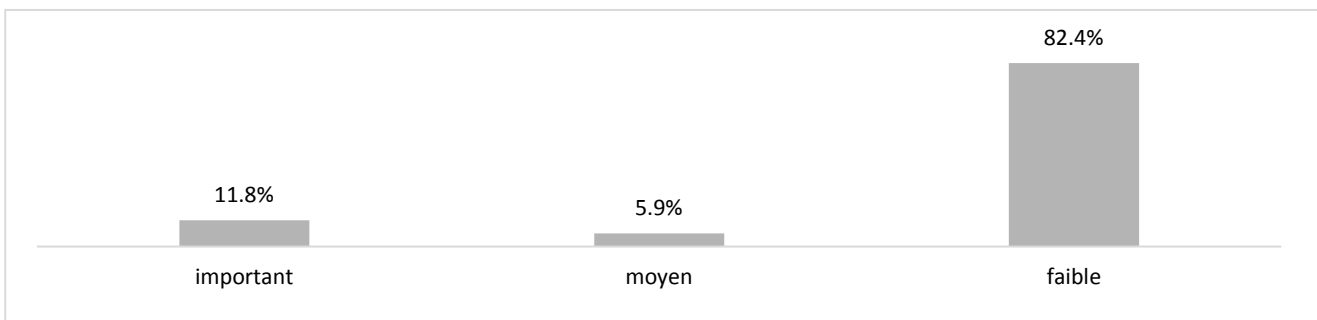

Banques de moins de 50 emplois

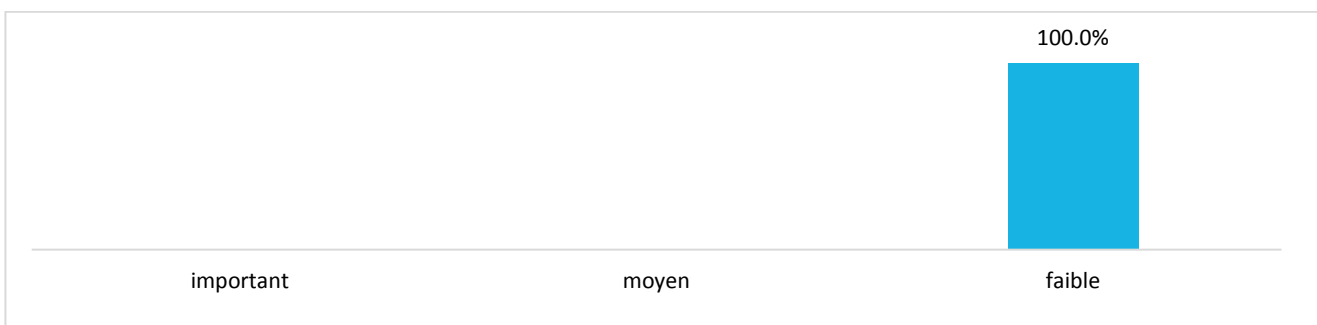

Gestionnaires de fortune et autres intermédiaires financiers

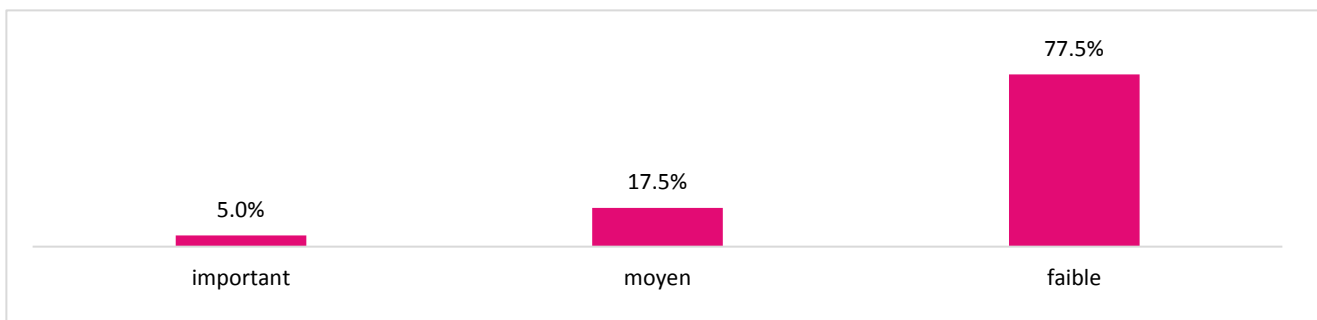

■ Prévisions pour 2025

21. 2025 devrait être pour votre établissement une année

Banques de 200 emplois et plus

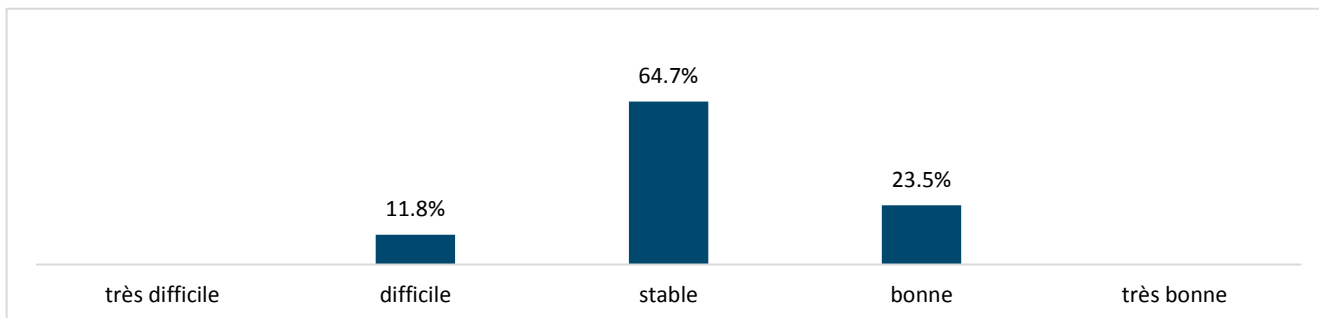

Banques de 50 à 199 emplois

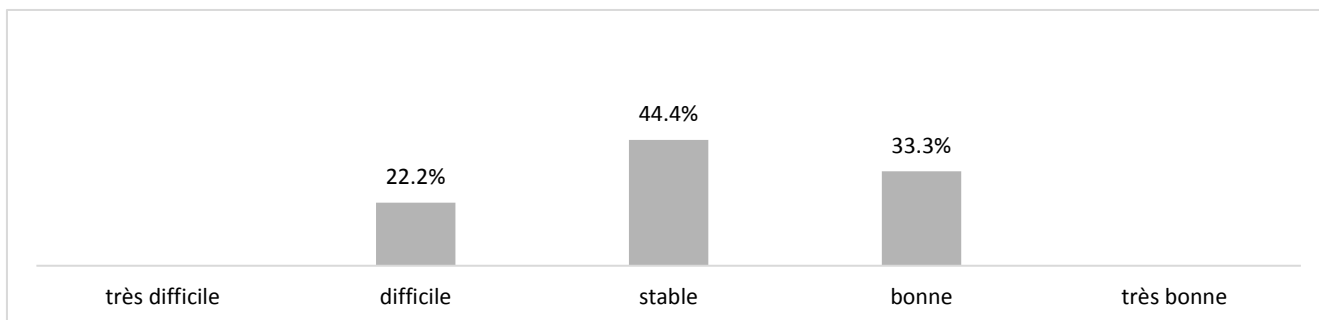

Banques de moins de 50 emplois

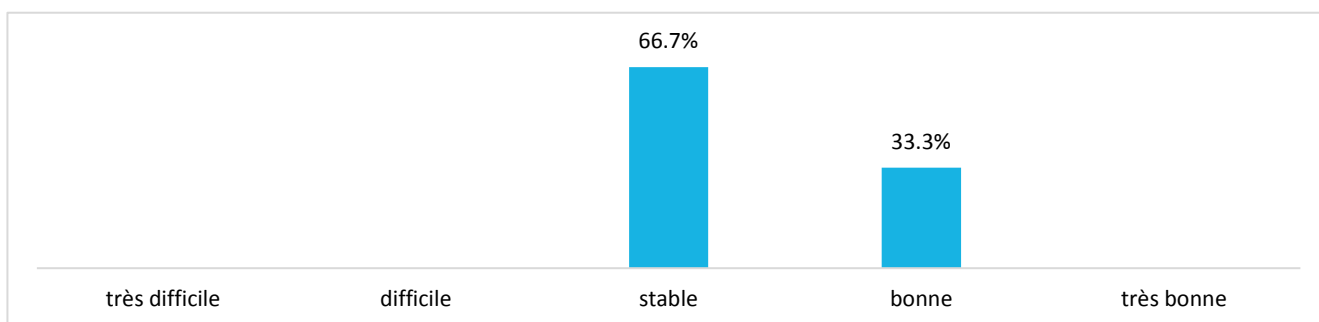

Gestionnaires de fortune et autres intermédiaires financiers

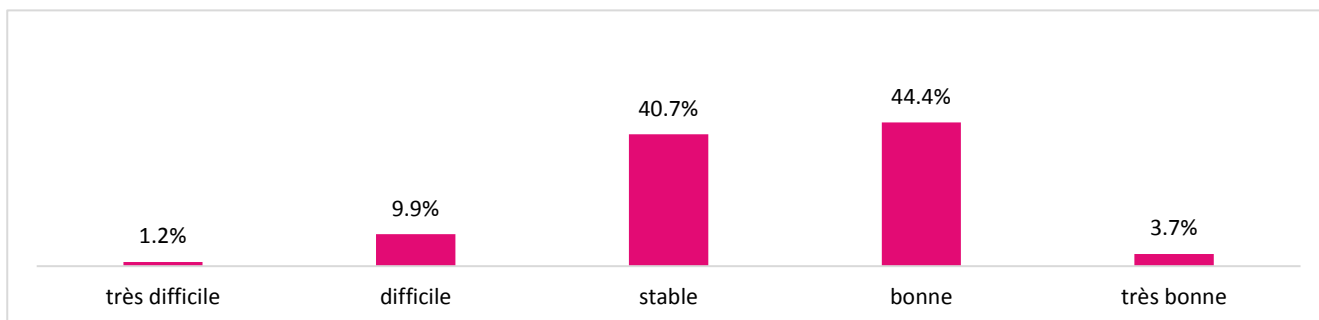

■ Prévisions pour 2025

22. Évolution probable du bénéfice net en 2025 par rapport à 2024

Banques de 200 emplois et plus

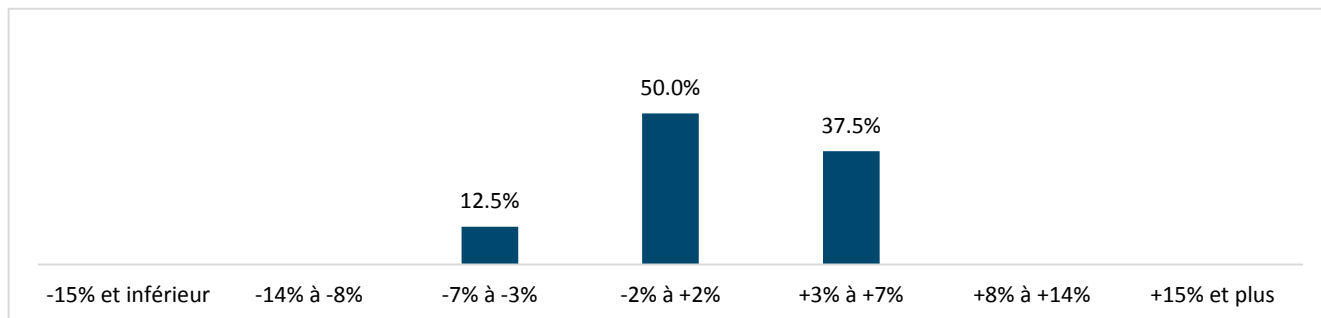

Banques de 50 à 199 emplois

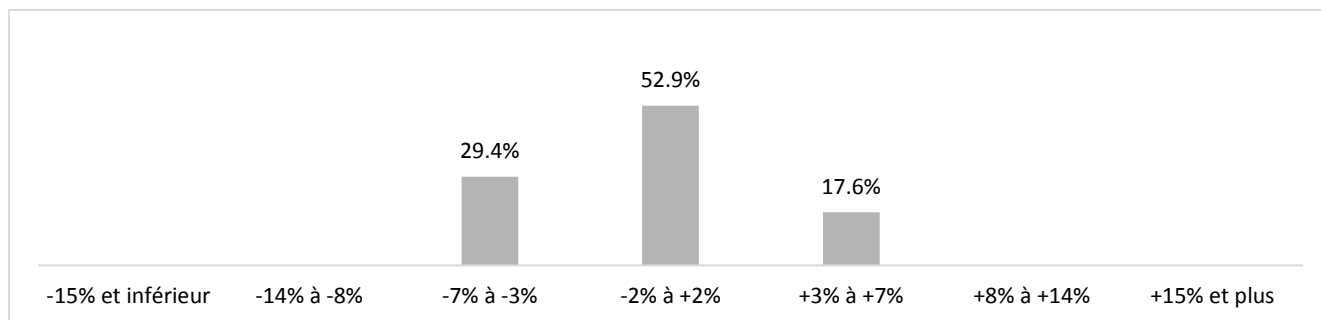

Banques de moins de 50 emplois

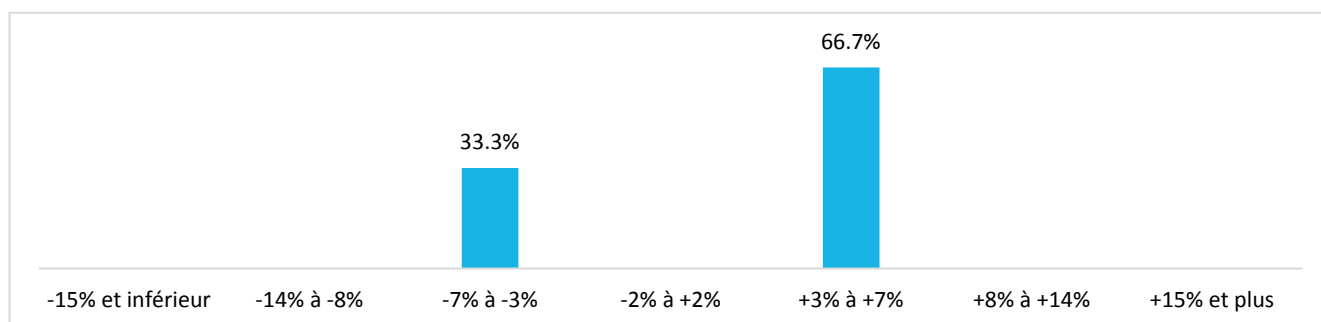

Gestionnaires de fortune et autres intermédiaires financiers

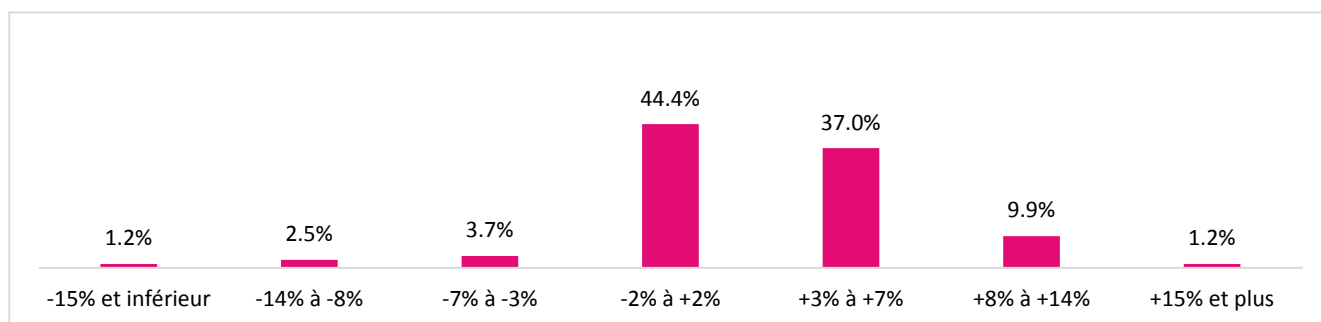

■ Prévisions pour 2025

23. En 2025, vous prévoyez que l'effectif de votre établissement à Genève sera

Banques de 200 emplois et plus

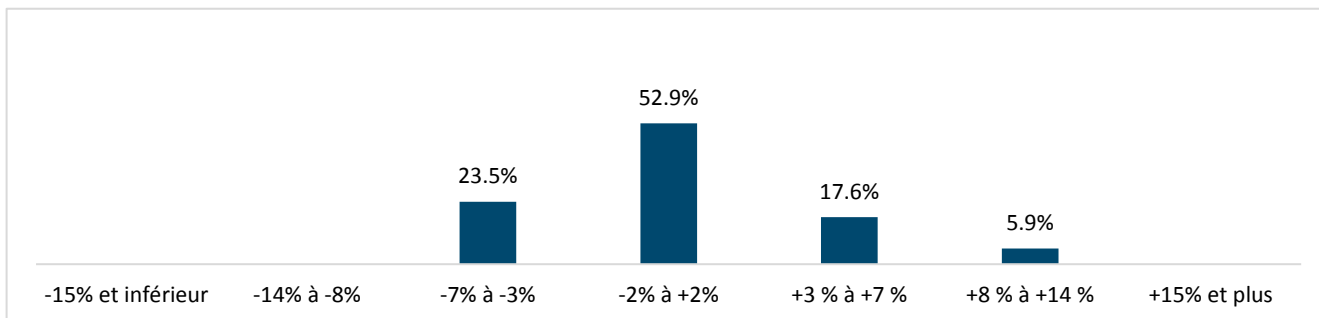

Banques de 50 à 199 emplois

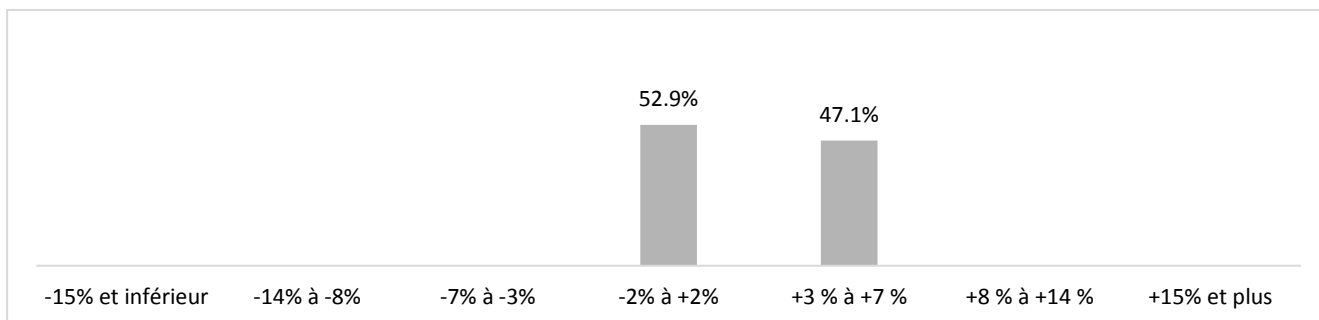

Banques de moins de 50 emplois

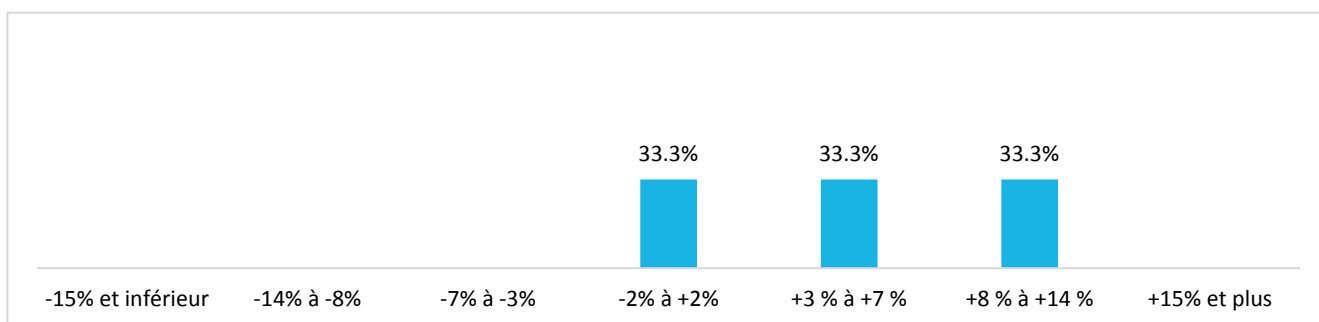

Gestionnaires de fortune et autres intermédiaires financiers

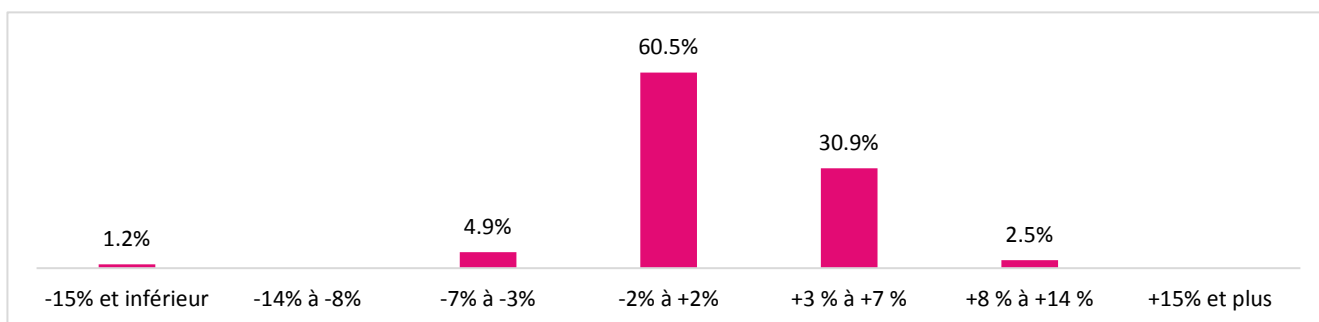

■ Prévisions pour 2025

24. Pensez-vous que l'impact des sanctions prises contre la Russie, en lien avec la guerre en Ukraine, sur la marche des affaires se poursuivra durant l'année 2025 ?

Banques de 200 emplois et plus

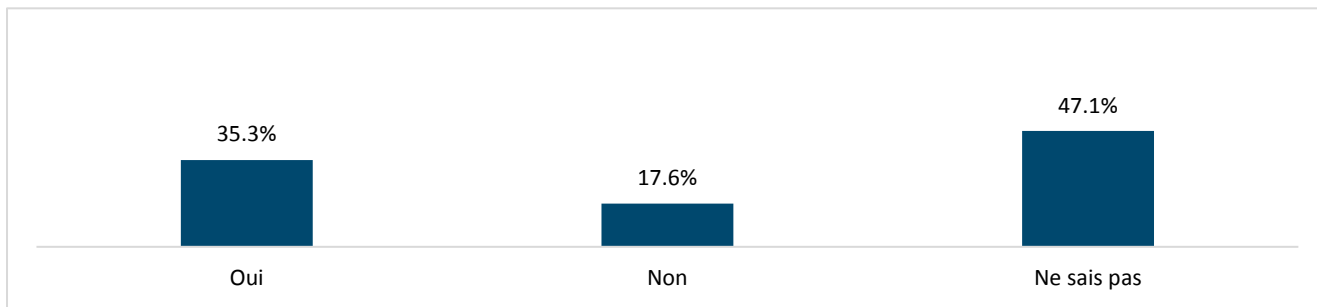

Banques de 50 à 199 emplois

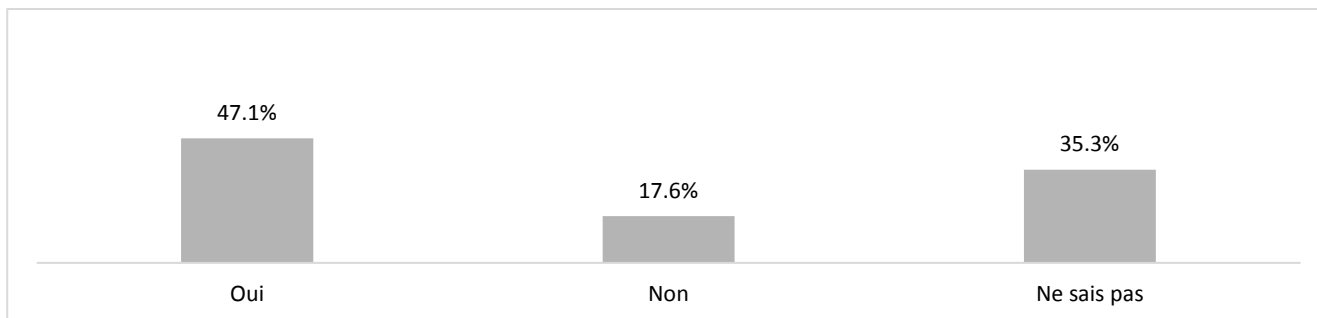

Banques de moins de 50 emplois

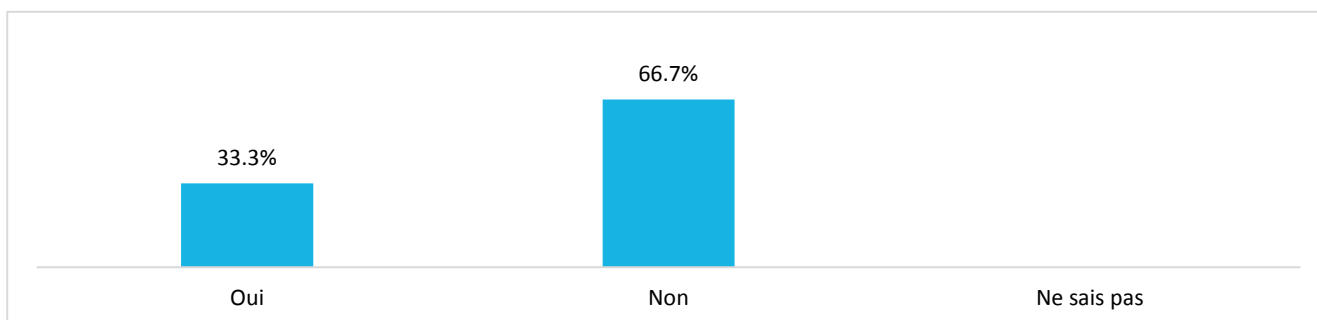

Gestionnaires de fortune et autres intermédiaires financiers

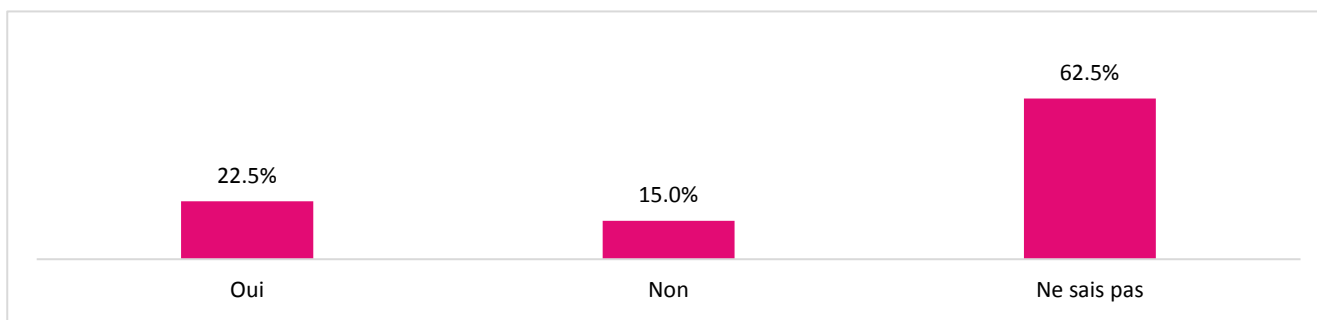

■ Conditions-cadres

25. En 2023, l'attrait de la Place financière de Genève pour votre clientèle

Banques de 200 emplois et plus

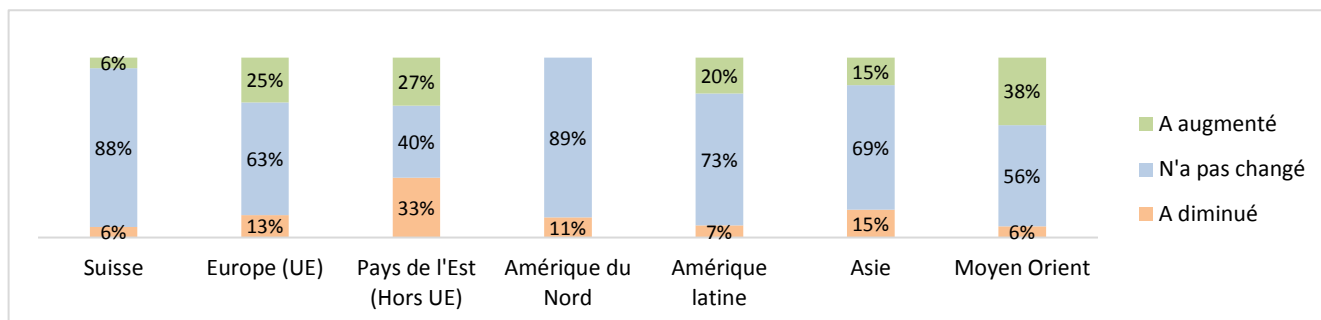

Banques de 50 à 199 emplois

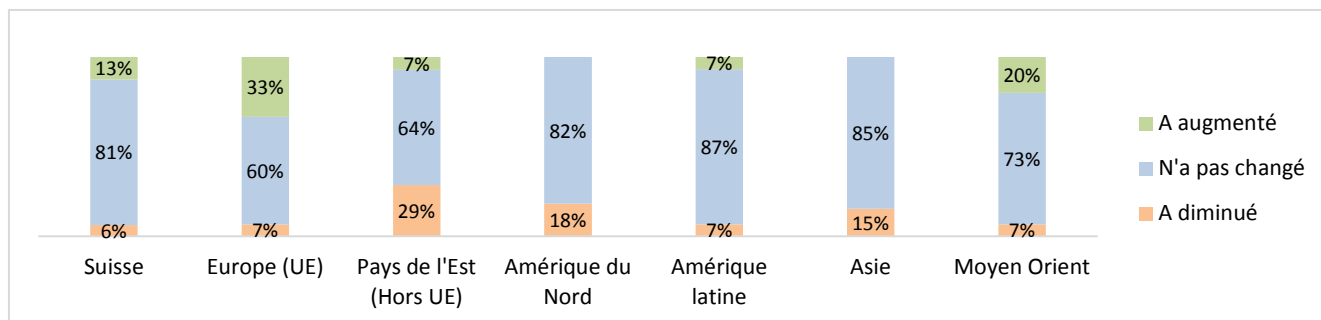

Banques de moins de 50 emplois

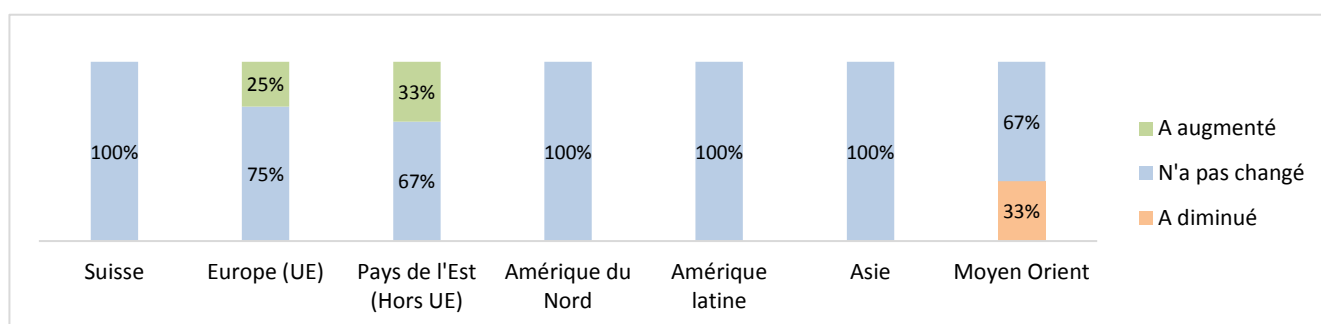

Gestionnaires de fortune et autres intermédiaires financiers

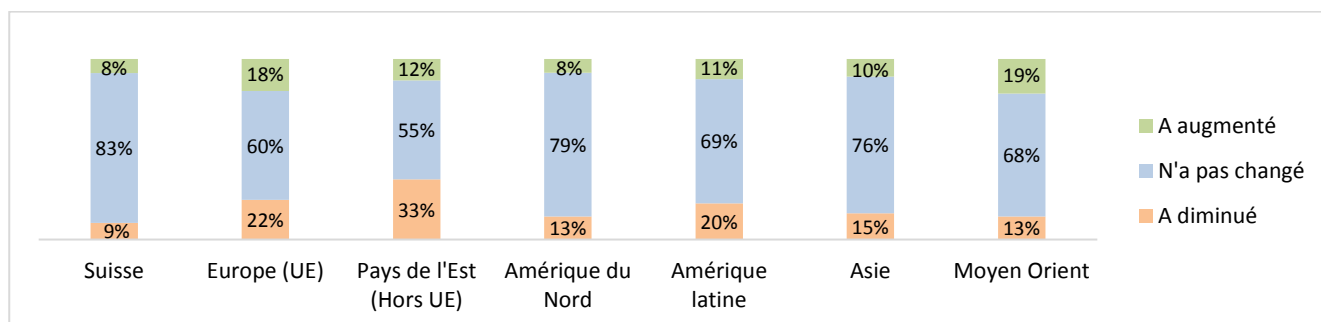

■ Conditions-cadres

26. En 2023, l'attrait de la Place financière de Genève pour les activités suivantes

Banques de 200 emplois et plus

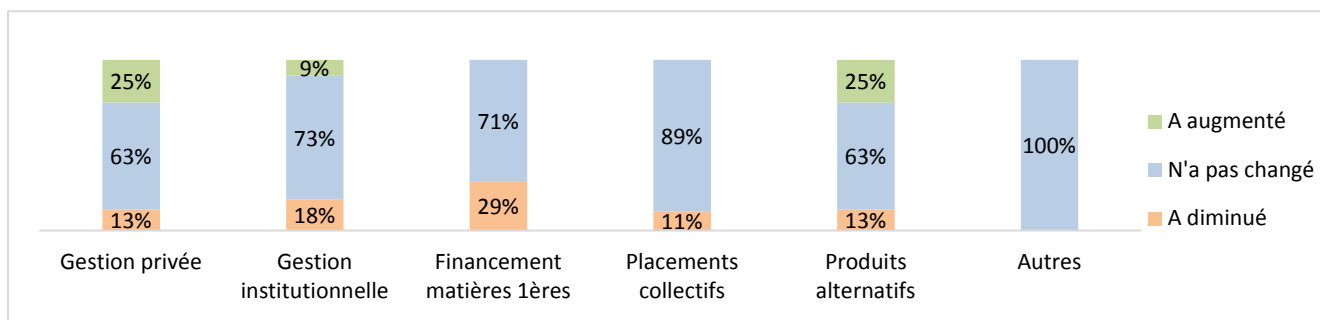

Banques de 50 à 199 emplois

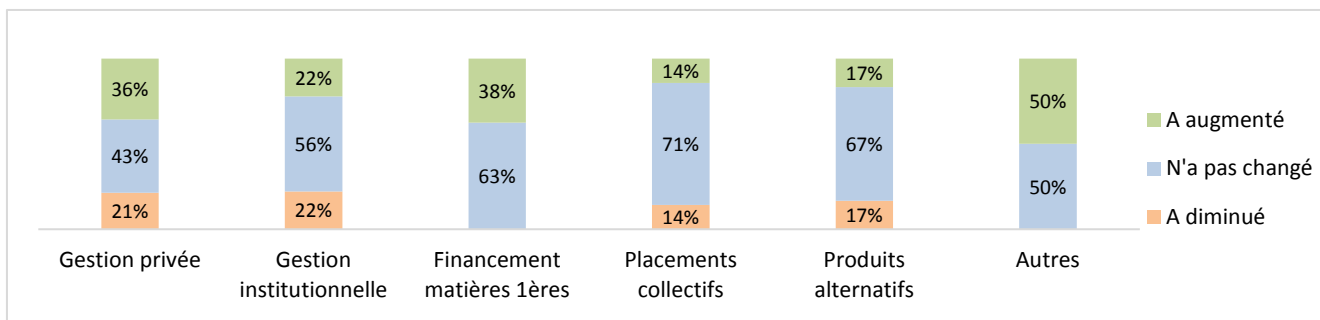

Banques de moins de 50 emplois

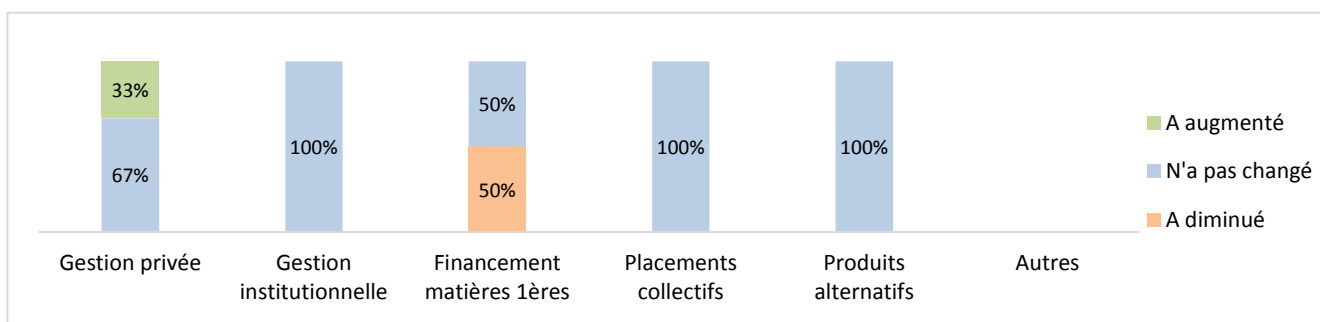

Gestionnaires de fortune et autres intermédiaires financiers

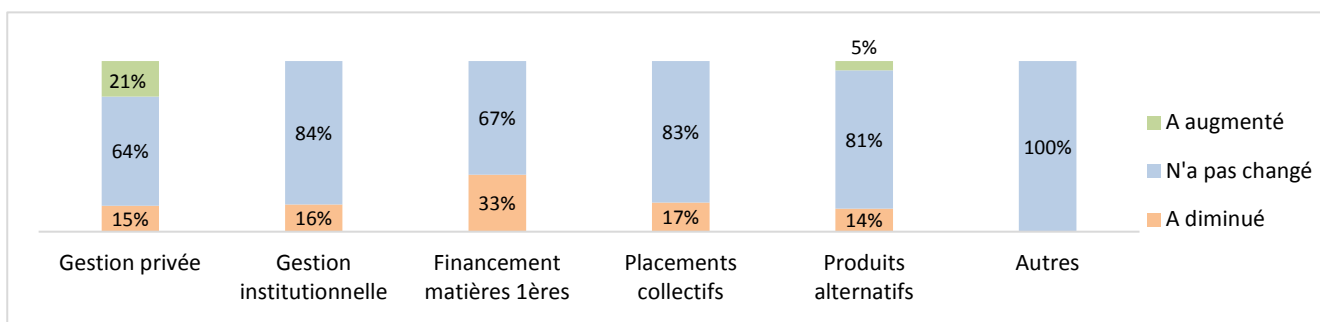

■ Conditions-cadres

27. Si vous deviez transférer hors de Genève des activités de base, vers quelles places financières envisageriez-vous de le faire ?
(maximum 2 réponses)

Banques de 200 emplois et plus

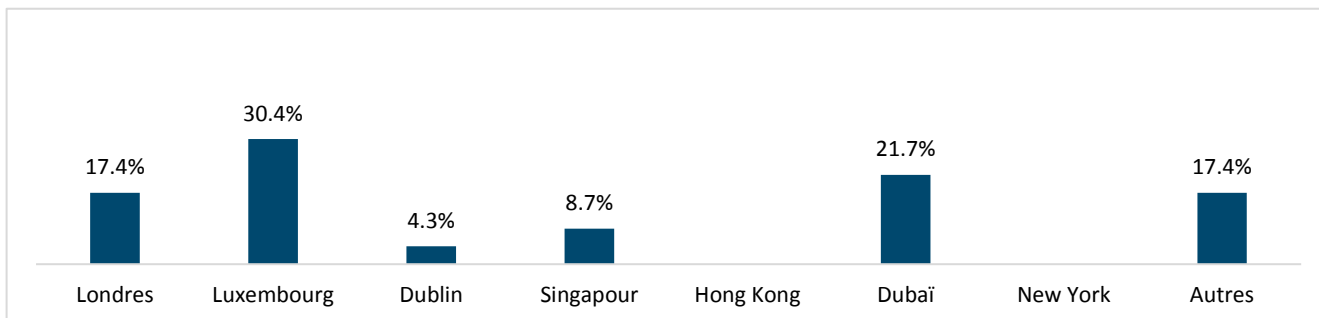

Banques de 50 à 199 emplois

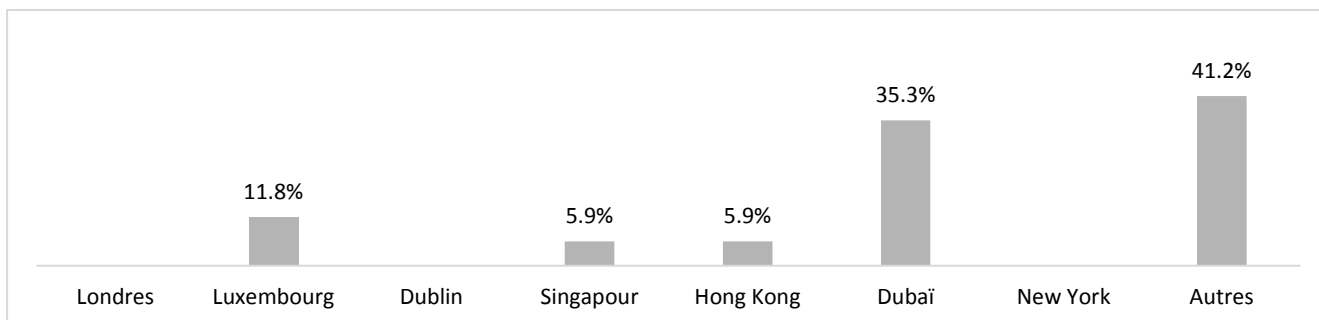

Banques de moins de 50 emplois



Gestionnaires de fortune et autres intermédiaires financiers

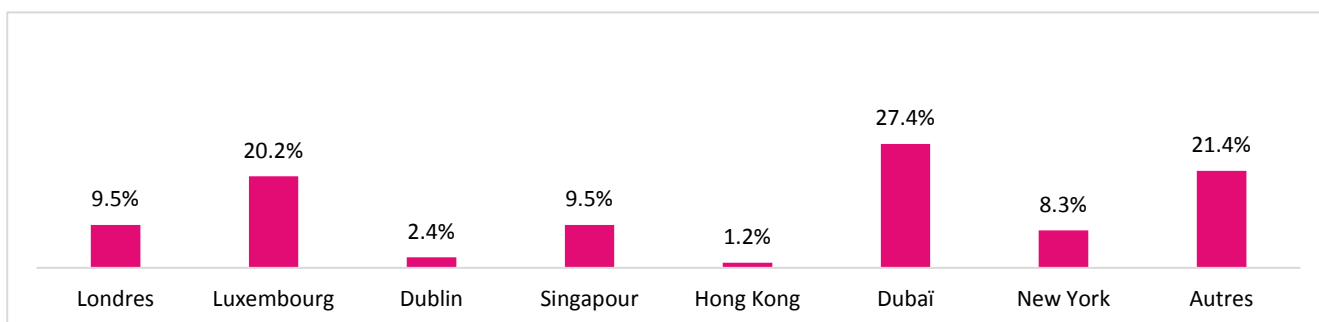

■ Conditions-cadres

28. Dans quels domaines d'actions souhaitez-vous que la Fondation Genève Place Financière s'implique en priorité ?
(plusieurs réponses possibles)

Banques de 200 emplois et plus

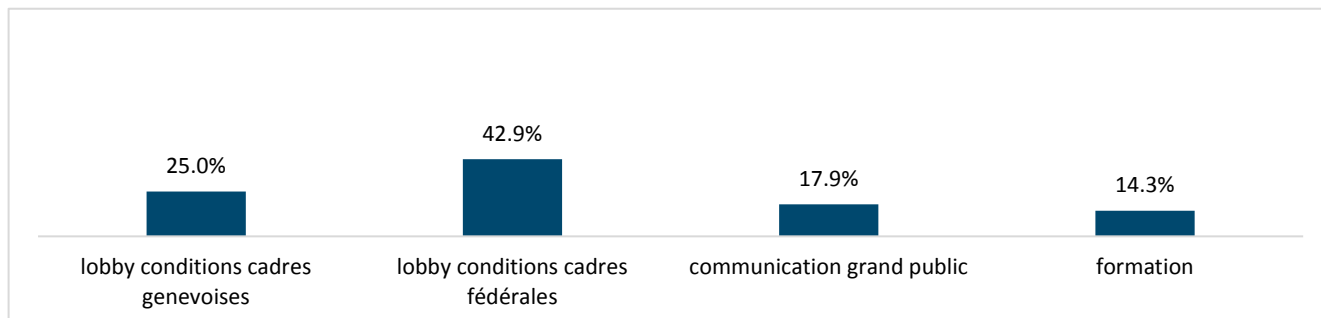

Banques de 50 à 199 emplois

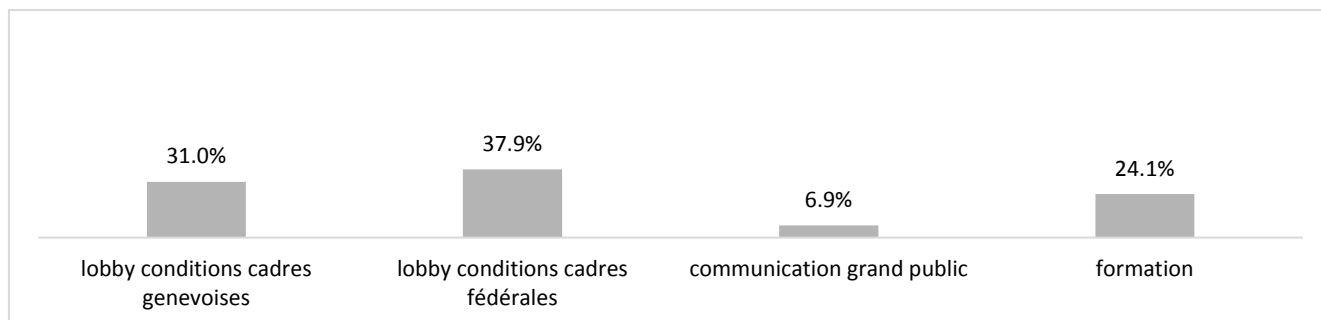

Banques de moins de 50 emplois

Le nombre de réponses reçues à cette question spécifique n'est pas suffisamment représentatif de l'échantillon global de cette catégorie

Gestionnaires de fortune et autres intermédiaires financiers

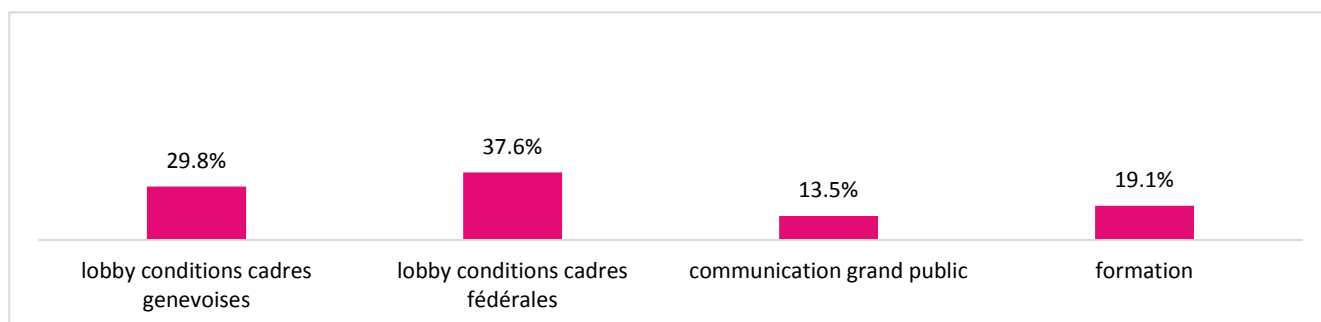

■ Conditions-cadres

29. Domaines à privilégier au niveau genevois

(plusieurs réponses possibles)

Banques de 200 emplois et plus

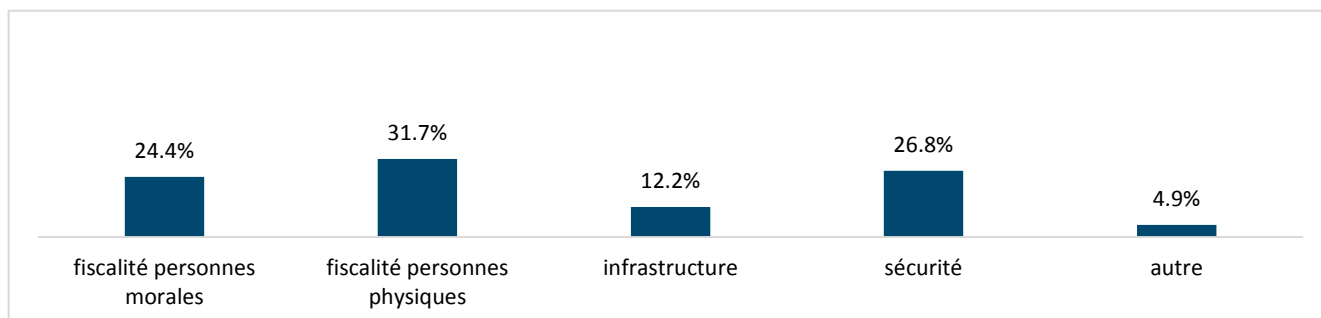

Banques de 50 à 199 emplois

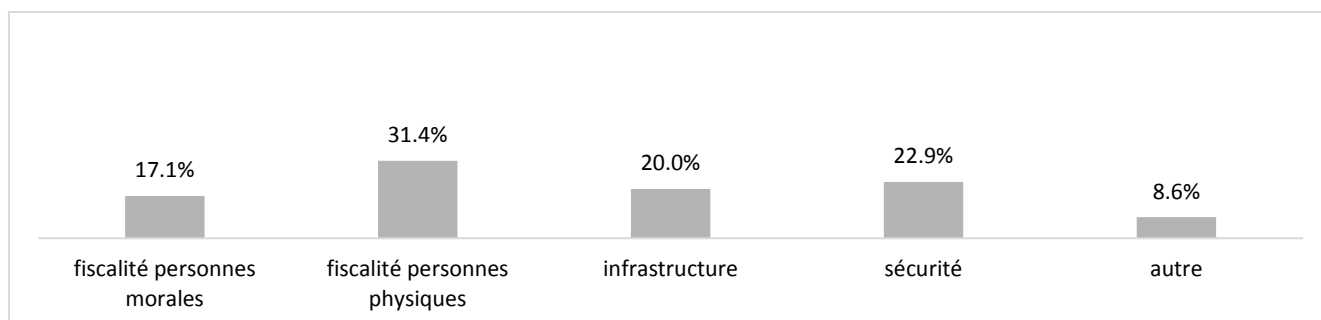

Banques de moins de 50 emplois

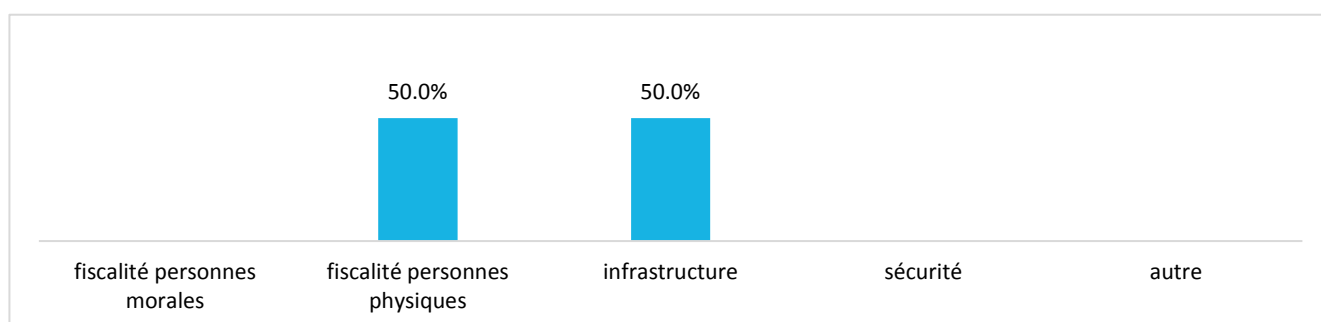

Gestionnaires de fortune et autres intermédiaires financiers

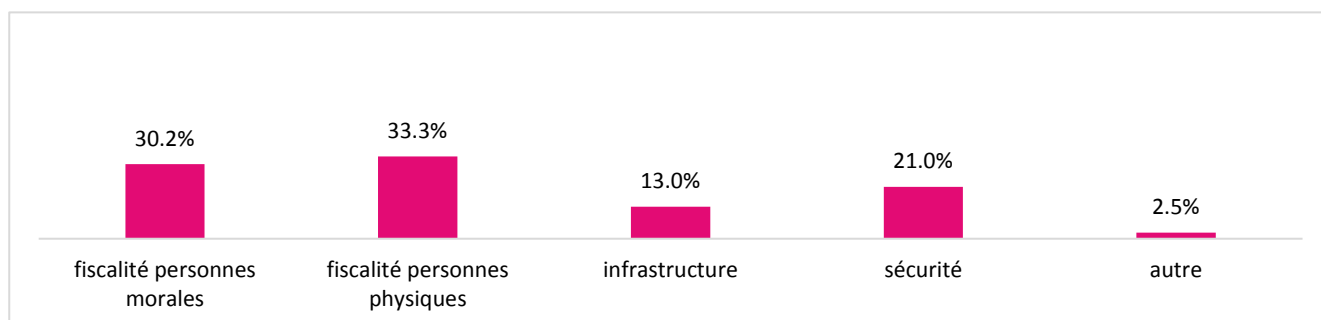

■ Conditions-cadres

30. Domaines à privilégier au niveau fédéral

(plusieurs réponses possibles)

Banques de 200 emplois et plus

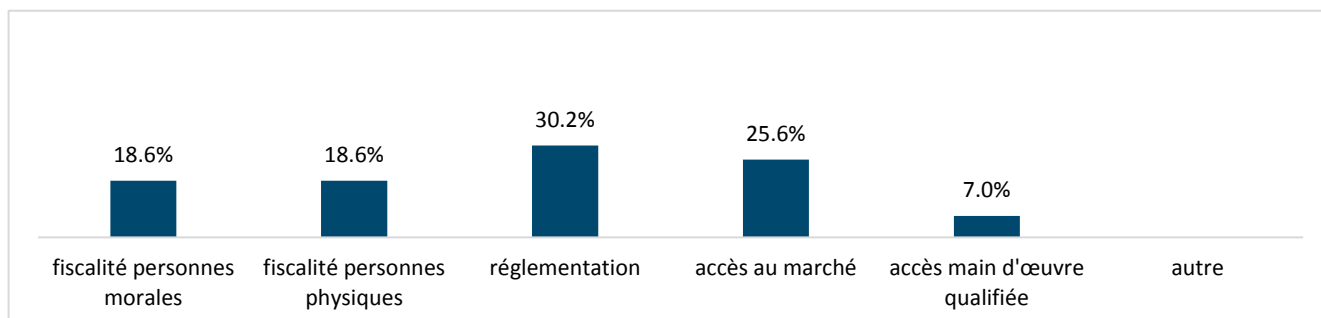

Banques de 50 à 199 emplois

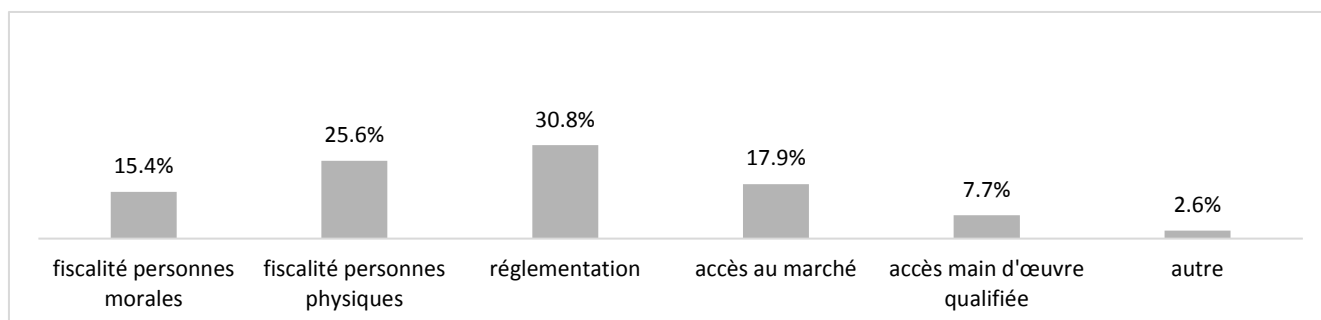

Banques de moins de 50 emplois

Le nombre de réponses reçues à cette question spécifique n'est pas suffisamment représentatif de l'échantillon global de cette catégorie

Gestionnaires de fortune et autres intermédiaires financiers

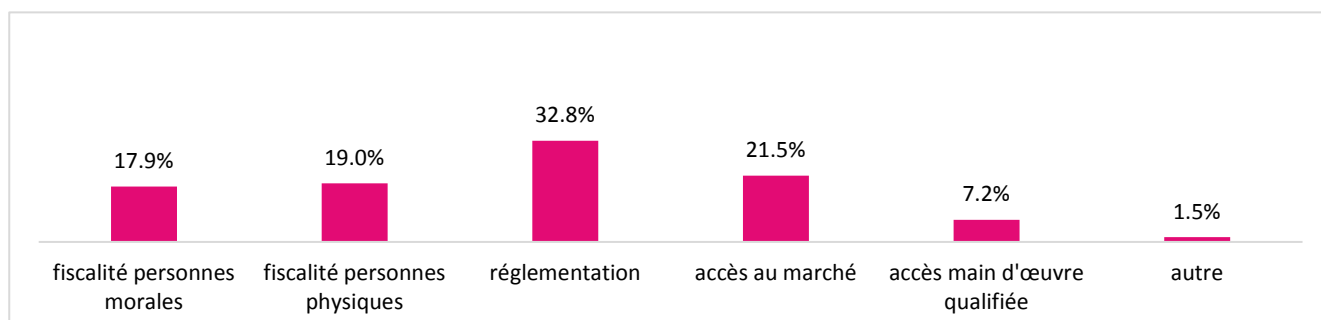

■ Conditions-cadres

31. Autres domaines dans lesquels la Fondation Genève Place Financière doit axer ses efforts (plusieurs réponses possibles)

Banques de 200 emplois et plus

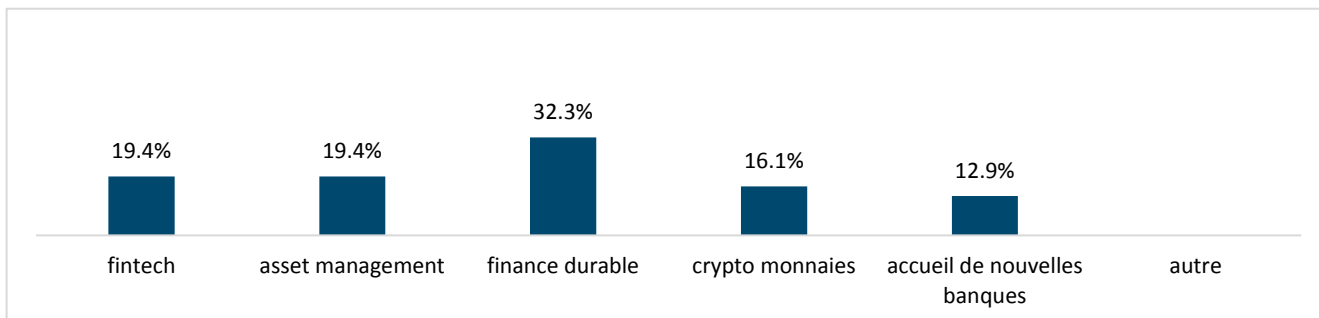

Banques de 50 à 199 emplois

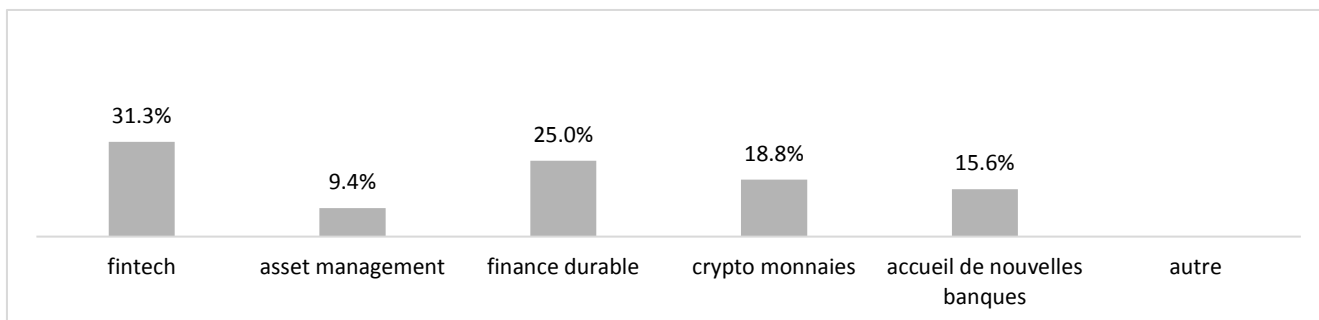

Banques de moins de 50 emplois

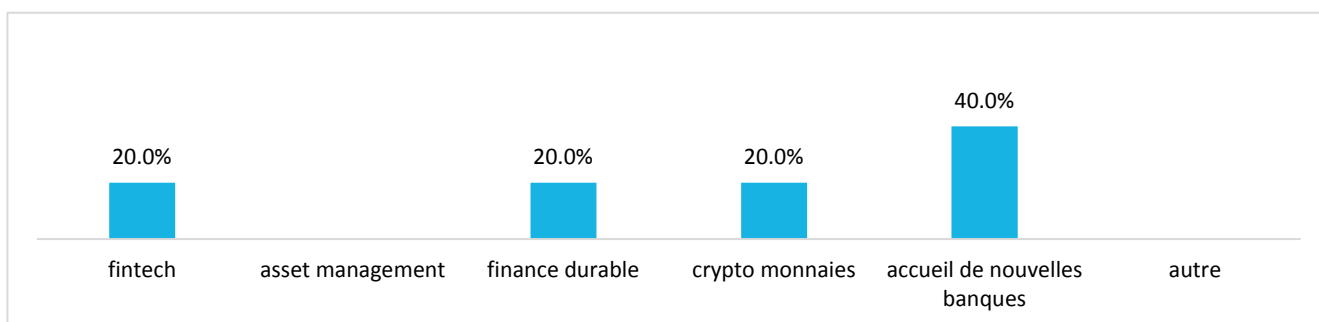

Gestionnaires de fortune et autres intermédiaires financiers

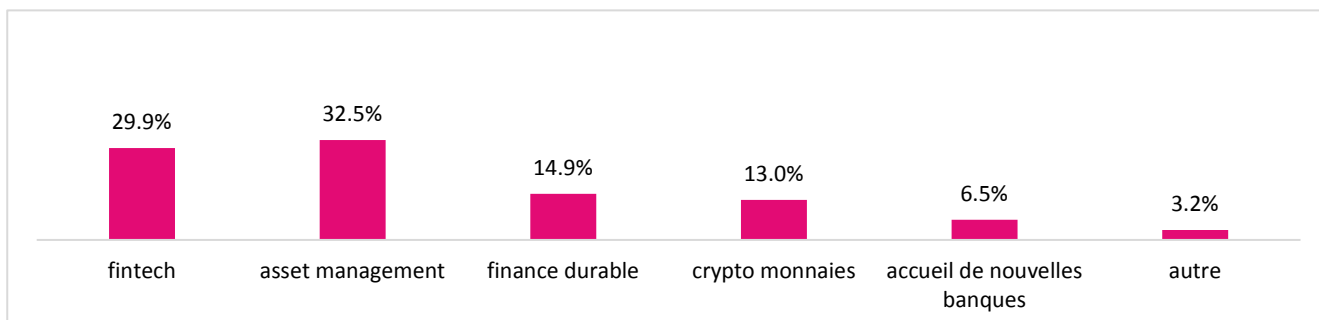

■ Conditions-cadres

32. Le secteur bancaire est conscient de sa responsabilité en matière de développement durable.
Quels sont les aspects prioritaires pour réussir cette transition vers la durabilité ?
(plusieurs réponses possibles)

Banques de 200 emplois et plus

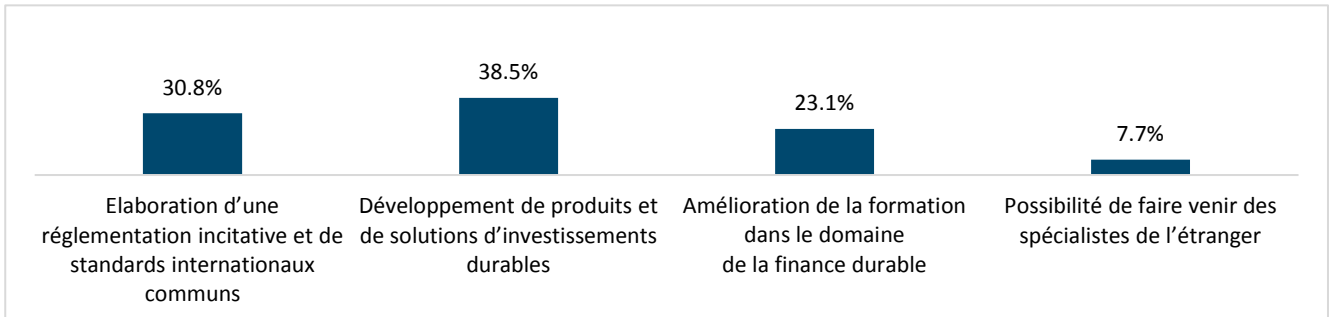

Banques de 50 à 199 emplois

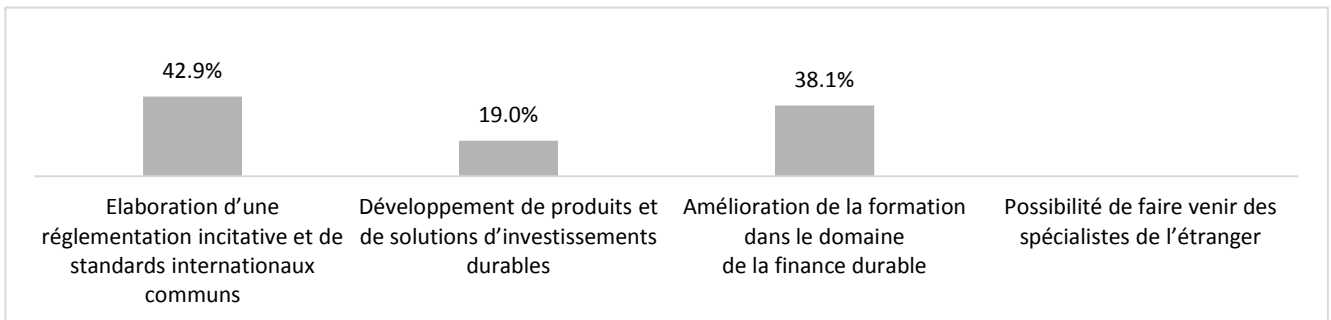

Banques de moins de 50 emplois

Le nombre de réponses reçues à cette question spécifique n'est pas suffisamment représentatif de l'échantillon global de cette catégorie

Gestionnaires de fortune et autres intermédiaires financiers

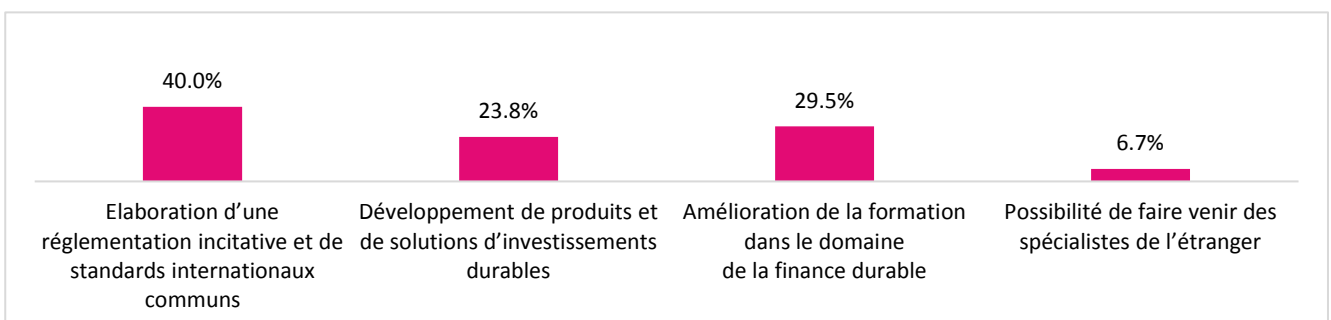

■ Conditions-cadres

33. L'adoption de l'intelligence artificielle (IA) représente un changement significatif.

Quels sont les aspects prioritaires pour réussir cette intégration ?

(plusieurs réponses possibles)

Banques de 200 emplois et plus

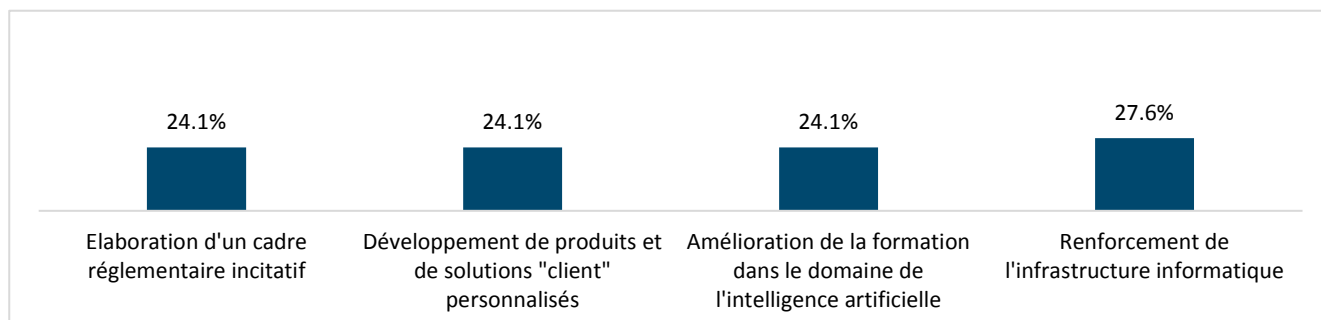

Banques de 50 à 199 emplois

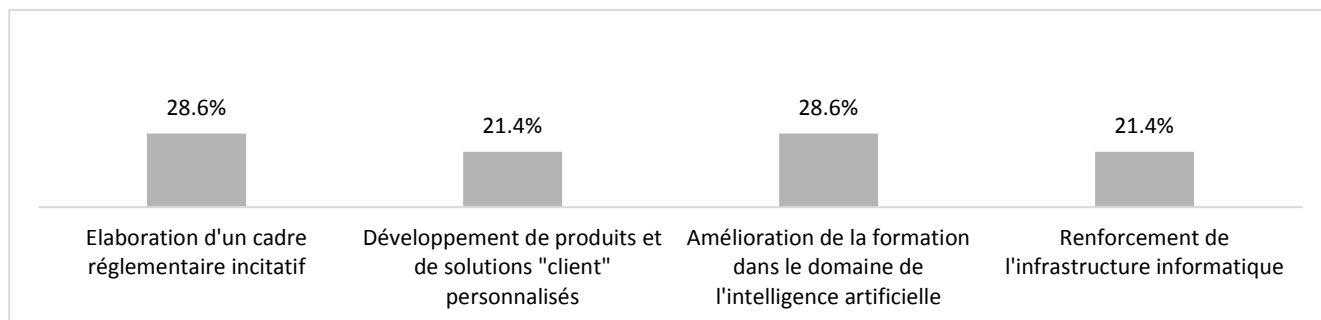

Banques de moins de 50 emplois

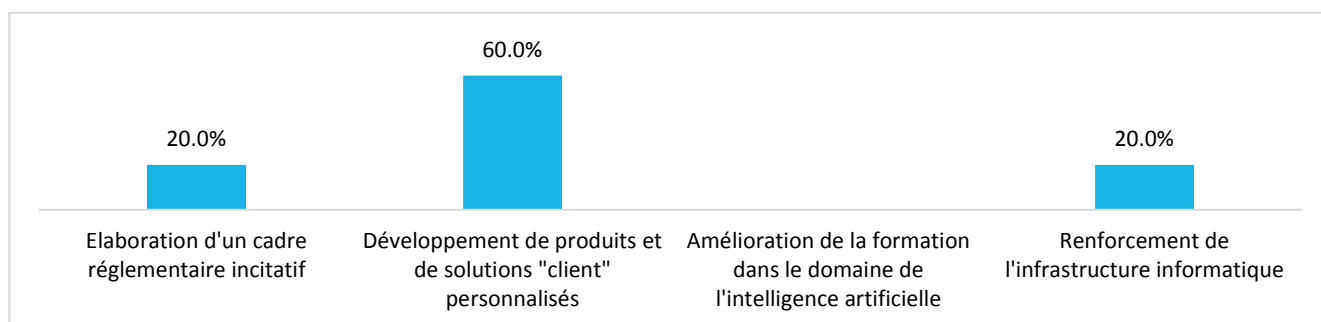

Gestionnaires de fortune et autres intermédiaires financiers

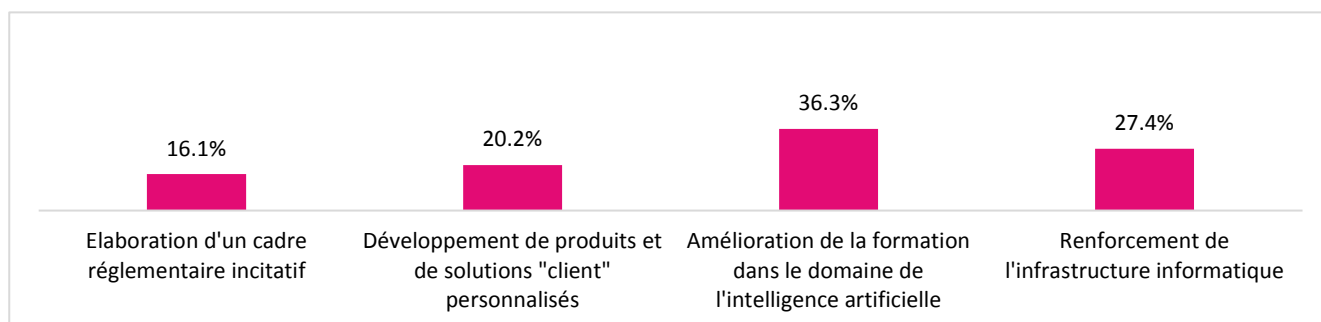

Graphisme : François Dumas – www.DREAMaxes.com

Impression : Imprimerie Atar

Editeur : Fondation Genève Place Financière

L'enquête conjoncturelle 2024-2025 est également disponible en français et en anglais sur www.geneve-finance.ch

© Octobre 2024 Fondation Genève Place Financière



Fondation Genève Place Financière

Rue du Général-Dufour 15
CH – 1211 Genève 3

T +41 (0)22 849 19 19

www.geneve-finance.ch
info@geneve-finance.ch



#FGPF

